

# Begegnung, Pflege, Wohnen im Kreis Sigmaringen



### Broschüren Online:

Alle in unserem Verlag erschienenen  
Pflegebroschüren finden Sie unter:  
[www.mediatogo.de](http://www.mediatogo.de)





**Stefan Folberth**  
Präsident  
Bundesverband geriatrische  
Schwerpunktpraxen e.V.

## GRUSSWORT des Herausgebers

Sehr geehrte Damen und Herren,

als Präsident des Bundesverbandes geriatrischer Schwerpunktpraxen e.V. liegt mir die Altersgesundheit sehr am Herzen. Unser Verband engagiert sich für die Verbesserung der Versorgung insbesondere unserer älteren Mitmenschen. Es ist kein Geheimnis, dass der Mangel an Pflegepersonal einen regelrechten Pflegenotstand zur Folge hat. Geeignete Pflege zu finden ist für alle Beteiligten sehr schwer.

Mit unserer Broschüre Begegnung, Pflege, Wohnen im Kreis Sigmaringen wollen wir den Pflegesuchenden ein Werkzeug zur Selbsthilfe an die Hand geben. Die hier aufgeführten Unternehmen präsentieren sich ausführlich um den Suchenden die bestmögliche Auswahl zu ermöglichen. An dieser Stelle danke ich allen Unternehmen, die durch ihr Mitwirken diese Broschüre ermöglicht haben.

Zusätzlich zu dieser Broschüre ist die Pflegeplattform [www.avacano.de](http://www.avacano.de) online gegangen. Hier finden Sie viele Pflegeunternehmen die tagesaktuell angeben ob sie freie Pflegekapazitäten haben. Dadurch können Patienten und Angehörige selbst tätig werden und müssen weniger Telefonate führen um einen Pflegeplatz zu finden.

Zu unseren Verbandstätigkeiten gehört außerdem die Vernetzung der unterschiedlichen Gesundheitsdienstleister. In regionalen Veranstaltungen bringen wir Ärzte, Therapeuten, Pflegeunternehmen und Apotheken an einen Tisch, mit dem Ziel die Gesundheitsversorgung in der Region zu verbessern. Wenn Sie diesbezüglich Fragen oder Interesse haben, freue ich mich über Ihre Kontaktaufnahme.

Im Sinne einer guten Versorgung wünsche ich Ihnen die beste Gesundheitsversorgung und bei Pflegebedarf eine schnelle und kompetente Vermittlung geeigneter Pflegedienstleistung.

Mit besten Grüßen,

Stefan Folberth  
Präsident

### Kontakt

**Bundesverband geriatrische Schwerpunktpraxen e.V.**

Bisinger Berg 1 | 72415 Grosselfingen

**Präsident: Stefan Folberth**

Telefon: 074 76/944 49-59

E-Mail: [info@buges.de](mailto:info@buges.de)

Internet: [www.buges.de](http://www.buges.de)



→ [RCDRUCK.DE](http://RCDRUCK.DE)

### IMPRESSUM

#### Herausgeber:

**Bundesverband geriatrische  
Schwerpunktpraxen e.V.**  
Bisinger Berg 1 | 72415 Grosselfingen  
Telefon: 074 76/944 49-59  
E-Mail: [info@buges.de](mailto:info@buges.de)  
Internet: [www.buges.de](http://www.buges.de)

#### Satz und Gestaltung: eigenart e.K.

Bisinger Berg 1  
72415 Grosselfingen  
Telefon: 074 76/944 49-0  
E-Mail: [info@eigenart.de](mailto:info@eigenart.de)

#### Verlag:

**mediatogo GmbH**  
Bisinger Berg 1 | 72415 Grosselfingen  
Telefon: 074 76/944 49-11 | Fax 074 76/944 49-19  
E-Mail: [info@mediatogo.de](mailto:info@mediatogo.de)  
Internet: [www.mediatogo.de](http://www.mediatogo.de)  
Geschäftsführer: Rolf Schneider  
Redaktion: Michaela Bühler  
Handelsregister: HRB 733352, Stuttgart  
USt.-ID: DE 279043596

#### Fotos/Quellen:

**Quellnachweis für Bilder:**  
Titelseite und Fotos S. U2, 2-11: [www.stock.adobe.com](http://www.stock.adobe.com) und [istockphoto.com](http://istockphoto.com);  
S. 1: BuGes e.V., Text S. 6-7, Autorin: Frau Rimmel

9. Auflage | 2024

Die redaktionellen Beiträge wurden sorgfältig erarbeitet und sind urheberrechtlich geschützt. Für eine Reproduktion ist die vorherige schriftliche Genehmigung des Herausgebers erforderlich. Die Broschüre erhebt keinen Anspruch auf Vollständigkeit oder Richtigkeit der Angaben und stellt keine Rechtsberatung dar.

Alle Angaben sind ohne Gewähr. Die aufgeführten Eigendarstellungen der verschiedenen Einrichtungen sind Anzeigen der jeweiligen Unternehmen. Für den Inhalt der Anzeige ist jedes Unternehmen selbst verantwortlich.

© Copyright 2024 mediatogo GmbH

## Allgemeine Informationen

### U2 Impressum

- 1 **Grußwort des Herausgebers**
- 2 **Inhaltsverzeichnis**
- 4 **Pflegebedürftig. Was nun?**
- 5 **Pflegestützpunkt / Pflegenetzwerk**  
Landkreis Sigmaringen
- 6 **AVACANO** – tagesaktuell Pflegeplätze finden
- 8 **Pflegegrade**
- 10 **Pflegeleistungen**
- 12 **SKM** - Landkreis Sigmaringen
- 15 **Rechtliche Vorsorge**
- 16 **Die Alzheimer Gesellschaft**  
Baden-Württemberg e.V.
- 18 **EFL Sigmaringen** -  
Ehe-, Familien und Lebensberatung



## Pflegeeinrichtungen

### BAD SAULGAU

- 20 Vinzenz von Paul gGmbH  
Ambulanter Dienst St. Paul mobil
- 22 Vinzenz von Paul gGmbH  
Senioren- und Pflegeheim St. Antonius
- 24 Sozialstation Sankt Johannes Baptist  
Bad Saulgau

### HERBERTINGEN

- 26 Vinzenz von Paul gGmbH  
Seniorenzentrum Haus am Anger
- 28 Vinzenz von Paul gGmbH  
Tagespflege St. Vinzenz

### HOHENTENGEN

- 30 Haus der Pflege St. Maria
- 32 Sozialstation St. Anna  
Hohentengen-Mengen-Scheer

### MENGEN

- 34 Haus der Pflege St. Ulrika
- 36 Seniorenzentrum Mengen  
der Zieglerschen

### PFULLENDORF

- 38 Ambulante Spitalpflege und Tagespflege  
Spitalfonds Pfullendorf
- 40 Pflegeheim der  
Spitalpflege Pfullendorf
- 42 Wohnzentrum  
Grüne Burg

### PFULLENDORF | WALD

- 44 Vinzenz von Paul gGmbH  
Amb. Dienst mit Tagespflege Waldhäusle

## Pflegeeinrichtungen

### SCHEER

- 46 Haus St. Wunibald
- 48 Pflegeteam Lebenswert

### SIGMARINGEN

- 50 Betreute Seniorenwohnanlage  
Strohdorfer Straße
- 52 Malteser Soziale Dienste  
Landkreis Sigmaringen
- 54 ProCurand -  
Seniorenwohnanlage Fideliswiesen
- 56 Vinzenz von Paul gGmbH  
Sozialstation Vinzenz von Paul
- 58 SRH Fachpflegeheim  
Annahaus

### SIGMARINGENDORF

- 60 SENOVA - Haus Löwen

### WALD

- 62 Vinzenz von Paul gGmbH  
Haus St. Bernhard

Einrichtungen außerhalb des LK Sigmaringen:

### ALBSTADT-TRUCHTELFINGEN

- 64 Pflege 24 - Zollernalb
- 66 Seniorenbetreuung Leberherz

### HEILIGENBERG

- 68 Mobile Pflege Serafin

## Tabellen

- 70 Tabelle der Pflegeeinrichtungen
- 74 Ambulant betreute Wohngemeinschaften
- 75 Beratungsstellen und beratende Dienste
- 75 Ehrenamtliche Unterstützungsangebote
- 76 Betreuungsgruppen für Menschen mit Demenz
- 76 Essen auf Rädern
- 77 Familienentlastende Dienste
- 77 Gesprächskreise für pflegende Angehörige
- 77 Serviceangebote für haushaltsnahe  
Dienstleistungen
- 78 Hausnotruf
- 78 Hospizgruppen
- 79 Kinder- und Jugendhospizdienste
- 79 Kliniken
- 79 Professionelle häusliche Betreuungsdienste
- 79 Wohngemeinschaften  
für Intensivpflegebedürftige
- 80 Nachbarschaftshilfen



### Unser Angebot:

<p><u>Sanitätshaus</u></p> <ul style="list-style-type: none"> <li>• Bandagen</li> <li>• Kompressionsstrümpfe</li> <li>• Lip-/ Lymphversorgung</li> <li>• Krankenpflegeartikel</li> </ul>	<p><u>Orthopädie/Schuhtechnik</u></p> <ul style="list-style-type: none"> <li>• Orthesen</li> <li>• Prothesen</li> <li>• Maßschuhe</li> <li>• Einlagen</li> </ul>
<p><u>Rehatechnik</u></p> <ul style="list-style-type: none"> <li>• Hilfsmittel für Zuhause</li> <li>• Rollator</li> <li>• Rollstuhl</li> <li>• Pflegebett</li> </ul>	<p><u>Homecare-Versorgung</u></p> <ul style="list-style-type: none"> <li>• Stoma</li> <li>• Inkontinenz-Hilfsmittel</li> <li>• enterale Ernährung</li> <li>• Wundversorgung</li> </ul>

**Sanitätshaus & reha team**  
 Burgstraße 13, 72488 Sigmaringen  
 Telefon: 07571 742020  
 Email: sig@reha-team-giessler.de

Montag- Freitag: 9:00- 12:30 & 14:00- 18:00  
 Samstag: 9:00- 12:30



Kontaktieren Sie uns gerne.  
 Weitere Filialen finden Sie in  
 Albstadt und Burladingen.

## PFLEGE BEDÜRFTIG. WAS NUN? Die ersten Schritte zur schnellen Hilfe

### Wann ist Pflegebedürftigkeit gegeben?

Grundsätzlich kann Pflegebedürftigkeit im Sinne des Gesetzes in allen Lebensabschnitten auftreten. Nach der Definition des Gesetzes sind damit Personen erfasst, die gesundheitlich bedingte Beeinträchtigungen der Selbstständigkeit oder der Fähigkeiten aufweisen und deshalb der Hilfe durch andere bedürfen. Das sind Personen, die körperliche, geistige oder psychische Beeinträchtigungen oder gesundheitlich bedingte Belastungen oder Anforderungen nicht selbstständig kompensieren oder bewältigen können. Die Pflegebedürftigkeit muss auf Dauer – voraussichtlich für mindestens sechs Monate – und mit mindestens der in § 15 SGB XI festgelegten Schwere bestehen.



### Erste Schritte auf einen Blick

1. Setzen Sie oder eine bevollmächtigte Person sich mit Ihrer Kranken-/Pflegekasse oder einem Pflegestützpunkt in Ihrer Nähe in Verbindung.
2. Die Landesverbände der Pflegekassen veröffentlichen im Internet Vergleichslisten über die Leistungen und Preise der zugelassenen Pflegeeinrichtungen sowie über die nach Landesrecht anerkannten Angebote zur Unterstützung im Alltag. Sie können diese Liste bei der Pflegekasse auch anfordern, wenn Sie einen Antrag auf Leistungen stellen.
3. Sie haben darüber hinaus einen Anspruch auf frühzeitige und umfassende Beratung durch die Pflegeberaterinnen und Pflegeberater Ihrer Pflegekasse. Dieser gilt auch für Angehörige und weitere Personen, zum Beispiel ehrenamtliche Pflegepersonen, sofern Sie zustimmen. Die Pflegekasse bietet Ihnen unmittelbar nach Stellung eines Antrags auf Leistungen einen konkreten Termin für eine Pflegeberatung an, die innerhalb von zwei Wochen nach Antragstellung durchzuführen ist. Die Pflegekasse benennt Ihnen außerdem eine Pflegeberaterin beziehungsweise einen Pflegeberater, die oder der persönlich für Sie zuständig ist. Möglich ist auch, dass Ihnen die Pflegekasse einen Beratungsgutschein ausstellt, in dem unabhängige und neutrale Beratungsstellen benannt sind, bei denen er zulasten der Pflegekasse ebenfalls innerhalb der Zwei-Wochen-Frist eingelöst werden kann. Auf Ihren Wunsch kommt die Pflegeberaterin beziehungsweise der Pflegeberater auch zu Ihnen nach Hause. Wenn es in Ihrer Region einen Pflegestützpunkt gibt, können Sie sich ebenso an diesen wenden. Näheres erfahren Sie bei Ihrer Pflegekasse. Die private Pflege-Pflichtversicherung bietet die Pflegeberatung durch das Unternehmen „COMPASS Private Pflegeberatung“ an. Die Beratung erfolgt durch Pflegeberaterinnen oder Pflegeberater bei Ihnen zu Hause, in einer stationären Pflegeeinrichtung, im Krankenhaus oder in einer Rehabilitationseinrichtung.
4. Sobald Sie Leistungen der Pflegeversicherung beantragt haben, beauftragt Ihre Pflegekasse den Medizinischen Dienst der Krankenversicherung (MDK) oder

andere unabhängige Gutachterinnen oder Gutachter mit der Begutachtung zur Feststellung Ihrer Pflegebedürftigkeit.

5. Bitten Sie Ihre Pflegeperson, bei der Begutachtung anwesend zu sein.
6. Versuchen Sie einzuschätzen, ob die Pflege zu Hause längerfristig durch Angehörige durchgeführt werden kann und ob Sie ergänzend oder ausschließlich auf die Hilfe eines ambulanten Pflegedienstes zurückgreifen wollen.
7. Ist die Pflege zu Hause – gegebenenfalls auch unter Inanspruchnahme des Pflege- und Betreuungsangebots einer örtlichen Tages- oder Nachtpflegeeinrichtung – nicht möglich, so können Sie sich über geeignete vollstationäre Pflegeeinrichtungen informieren und beraten lassen.
8. Mehr Informationen erhalten Sie bei Ihrer Pflegekasse, bei den Pflegestützpunkten vor Ort oder über die unten aufgeführten Kontaktdaten. Privat Versicherte können sich jederzeit an das Versicherungsunternehmen wenden, bei dem sie versichert sind, oder an den **Verband der Privaten Krankenversicherung e. V., Gustav-Heinemann-Ufer 74 c, 50968 Köln, www.pkv.de**. Die „COMPASS Private Pflegeberatung“ erreichen Sie telefonisch unter der Rufnummer **0800/101 88 00**.

### Wo kann ich mich informieren?

Mehr zum **Thema Pflege** erfahren Sie auf der Website [www.bundesgesundheitsministerium.de/themen/pflege](http://www.bundesgesundheitsministerium.de/themen/pflege) und in kostenfreien Publikationen des Bundesgesundheitsministeriums, zum Beispiel im „Ratgeber Pflege“: [www.bundesgesundheitsministerium.de/publikationen](http://www.bundesgesundheitsministerium.de/publikationen).

Das **Bürgertelefon**, das vom Bundesministerium für Gesundheit beauftragt ist, erreichen Sie unter **030/3 40 60 66-02**. Gehörlose und Hörgeschädigte erreichen den Beratungsservice des Bundesgesundheitsministeriums unter **Fax 030/3 40 60 66-07** oder per **E-Mail** an [info.gehoerlos@bmg.bund.de](mailto:info.gehoerlos@bmg.bund.de).

Weiterführende Informationen finden Sie auf der Website [www.bundesgesundheitsministerium.de/service/buergertelefon](http://www.bundesgesundheitsministerium.de/service/buergertelefon).

Quelle: [www.bundesgesundheitsministerium.de](http://www.bundesgesundheitsministerium.de)

## PFLEGESTÜTZPUNKT Landkreis Sigmaringen

Pflegebedürftigkeit kann jeden treffen, zum Beispiel durch einen Unfall, eine schwere Krankheit oder einfach durch das Älterwerden. Meist trifft es alle Beteiligten unvorbereitet. Vor allem die nächsten Angehörigen sind dann häufig mit vielfältigen Hilfsangeboten und einer komplexen Pflegegesetzgebung konfrontiert. In dieser Situation sind sie meist auf kompetente Hilfe angewiesen, um diese Herausforderungen zu meistern.

Die MitarbeiterInnen des Pflegestützpunktes im Landkreis Sigmaringen stehen als neutrale und kompetente Fachleute für Rat- und Hilfesuchende als Ansprechpartner zur Verfügung. Der Pflegestützpunkt versteht sich als zentrale Anlaufstelle in allen Fragen rund um das Thema „Pflege“. Der Pflegestützpunkt des Landkreises Sigmaringen wurde im August 2010 eröffnet. Er hat sich seither für viele Ratsuchende als hilfreiche und unbürokratische Beratungsstelle erwiesen.

### Der Pflegestützpunkt koordiniert und vermittelt:

- Notwendige Hilfen für ein Leben zu Hause
- Kontakte zur Sicherstellung der häuslichen und stationären Pflege
- die verschiedenen Dienstleistungen und Partner der Versorgung

### Der Pflegestützpunkt berät über:

- Vorsorge im Alter
- Betreuung und Pflege zu Hause
- regionale Betreuungsangebote
- spezielle Erkrankungen, z. B. Demenz
- Finanzierungsmöglichkeiten
- und vieles mehr

### Der Pflegestützpunkt arbeitet und berät:

- kostenlos
- vertraulich
- neutral und unabhängig
- umfassend
- telefonisch, im Pflegestützpunkt, zu Hause

### Der Pflegestützpunkt vernetzt und kooperiert mit:

- Selbsthilfegruppen
- Nachbarschaftshilfen
- ehrenamtlich Tätigen
- Beratungsstellen und Sozialdiensten
- Hospizgruppen
- Behörden
- Anbietern und Dienstleistern im Pflegesektor

## PFLEGENETZWERK Landkreis Sigmaringen

Im Januar 2012 konstituierte sich das „Pflegeternetzwerk Landkreis Sigmaringen“ unter der Federführung des Pflegestützpunktes Landkreis Sigmaringen. Ziel war und ist es, Dienste und Einrichtungen, die im Vor- und Umfeld der Pflege agieren, an einem „runden Tisch“ zusammenzubringen.

Mitglieder sind sowohl professionelle, als auch ehrenamtliche Dienste, z.B. Ambulante Dienste, Pflegeheime, Kliniken, Nachbarschaftshilfen, Sozialdienste, Hospizdienste, Beratungsstellen und Verbände. Die Mitglieder des Pflegeternetzwerkes treffen sich mindestens einmal jährlich im Landratsamt Sigmaringen. Die Moderation

und Organisation der Treffen erfolgt durch den Fachbereich Soziales bzw. den Pflegestützpunkt.

### Das Pflegeternetzwerk hat es sich zur Aufgabe gemacht:

- regelmäßig Informationen auszutauschen
- die unterschiedlichen Angebote zu vernetzen und ggf. Lücken zu schließen
- die Versorgung Hilfebedürftiger zu verbessern
- gemeinsam Öffentlichkeitsarbeit zu betreiben
- gemeinsam Aktionen zu organisieren.



### Kontakt

#### Pflegestützpunkt und Pflegeternetzwerk Landkreis Sigmaringen

Hofstraße 12 | 88512 Mengen | Telefon: 075 72 / 7137-372 | Telefax: 075 72 / 71 37-289  
E-Mail: [pflegestuetzpunkt@lrasig.de](mailto:pflegestuetzpunkt@lrasig.de)

#### Öffnungszeiten:

Mo. - Do. 9:30 - 11:30 Uhr, Do. 16:00 - 17:30 Uhr. Um Terminvereinbarung wird gebeten. Gerne können Sie auch Ihren Wunschtermin außerhalb der regulären Öffnungszeiten mit uns vereinbaren.

**www.AVACANO.de**

Jetzt tagesaktuell Pflege im Kreis Sigmaringen finden!



**Der Weg zum Pflegeplatz hat nun eine Abkürzung**

Es kommt meist plötzlich. Jemand aus der Familie wird pflegebedürftig. Dann beginnt die berühmte Suche nach der Nadel im Heuhaufen. Das Internet ist voll von Plattformen, auf denen Pflegeheime gelistet sind. Ob diese freie Plätze haben, erfährt man dort allerdings nicht. Oder die Daten sind nicht aktuell. Die einzige Möglichkeit: man telefoniert sich einmal durch die lange Liste mit Pflegeanbietern.

**AVACANO kürzt diesen Weg ab**

AVACANO ist eine Internetplattform, auf der sich Angebot und Nachfrage im Bereich Pflege treffen. In Baden-Württemberg sind 540.401 Einwohner/innen laut der letzten Pflegestatistik vom statistischen Landesamt aus dem Jahr 2021 pflegebedürftig. Die Zahl dürfte zwischenzeitlich noch gestiegen sein. Dem gegenüber stehen laut gleicher Statistik rund 3.275 Pflegeheime und Pflegedienste in Baden-Württemberg.

Für eine schnelle Vermittlung ist es elementar, tagesaktuell zu wissen, wo freie Plätze zur Verfügung stehen. Dazu werden auf AVACANO alle Beteiligten zusammengebracht. Auf der Angebotsseite sind das die Pflegeheime

und die Pflegedienste. Auf Nachfrageseite werden neben den Pflegesuchenden auch die Vermittler, wie zum Beispiel die Sozialdienste in den Krankenhäusern, eingebunden.

Durch ein einmaliges System ermittelt AVACANO tagesaktuelle Daten zu Angebot und Nachfrage und stellt diese allen Beteiligten zur Verfügung. Das verkürzt den Aufwand im Vergleich zur vorherigen Situation für alle enorm.

Wie kommt man auf so eine Idee? Man kann sagen, sie ist aus einer Mischung aus persönlicher Erfahrung und der Expertise im Bereich Pflege geboren worden. Die Macher von AVACANO bei mediatogo kennen sich als Herausgeber der Pflegebroschüren in Baden-Württemberg mit dem Thema Pflege aus. Durch einen Pflegefall in der Familie eines Mitarbeiters, ist das beschreibende Dilemma bei der Suche eines freien Pflegeplatzes deutlich geworden. Der daraus folgende Entschluss: dafür finden wir eine Lösung.

In Zusammenarbeit mit den Landratsämtern, den Kreis seniorenräten, den Pflegeheimen und Pflegediensten und den Sozialdiensten der Krankenhäuser ist das Konzept ausgearbeitet worden. Nun ist die Internetplattform AVACANO online.

**Hilft allen Beteiligten**

Der Vorteil für die **Pflegesuchenden** ist gleich erkannt. Der Pflegeplatz wird deutlich schneller gefunden, weil die Suche auf Basis von verfügbaren Kapazitäten stattfindet.

Und auch **Anbieter** von Pflegeplätzen profitieren von AVACANO. Allem voran sparen sie Zeit. Nicht nur die Suchenden verbringen Stunden am Telefon – am anderen Ende der Leitung sitzt der Mitarbeiter vom Pflegedienst oder dem Pflegeheim. Dieser beantwortet mehrfach am Tag Anrufe, nur um mitzuteilen, dass es keine freien Plätze gibt.

AVACANO macht dem ein Ende und bringt Angebot und Nachfrage zusammen. Freie Plätze werden gezielter und schneller vermittelt, da die Anbieter auf tagesaktuelle Wartelisten zugreifen können. Und in einer Phase der Vollbelegung entsteht keine Arbeit mit Absagen von Anfragen. Das Ergebnis ist Zeit, die für Wichtiges eingesetzt werden kann.

**Landkreisübergreifende Datenbasis**

Ein Vorteil wirkt sich vor allem auf die Vermittler von Pflegeplätzen in Krankenhäusern aus: die landkreisübergreifende Datenbasis. Oft sind Patienten im Krankenhaus, die in einem anderen Landkreis wohnen. Und aktuelle Daten für mehrere Landkreise zu haben, ist für den Sozialdienst im Krankenhaus eine ungleich schwierigere Aufgabe. Hier hat es bislang nur eine Lösung gegeben: per E-Mail oder Telefon auf Pflegeplatzsuche zu gehen.

AVACANO stellt eine umfassende, tagesaktuelle Datenbasis zur Verfügung, welche über Filterfunktionen bei Bedarf auf Landkreise eingegrenzt werden kann. Und AVACANO erleichtert mit seinem durchdachten System den Arbeitsalltag von Vermittlern, die über AVACANO gleich mehrere Patientenaufträge verwalten können.

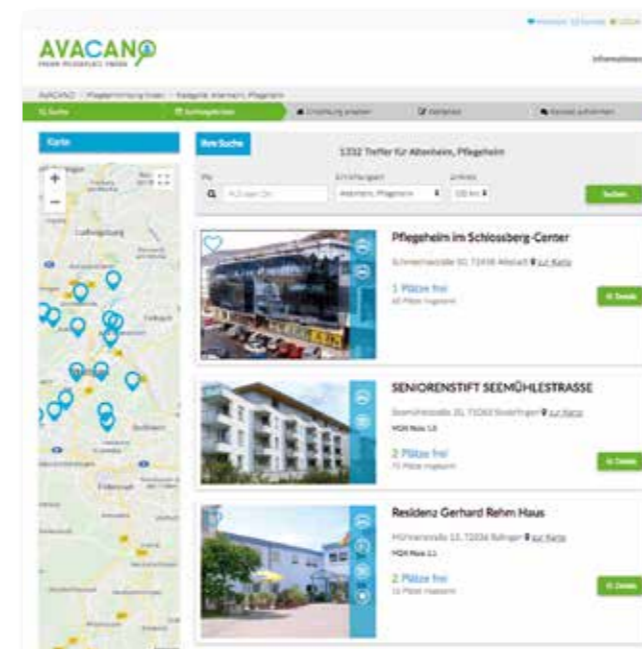

**Förderung zugesichert**

Die Idee zu AVACANO hat auch offizielle Stellen begeistert. Das Land Baden-Württemberg unterstützt die Umsetzung und fördert den Aufbau der Plattform mit finanziellen Mitteln. Eine Zusage, die die Macher von AVACANO besonders gefreut hat. Eine tolle Bestätigung für ihre Arbeit.

**Das Wichtigste in Kürze**

**Wer steckt hinter AVACANO?**

Die mediatogo GmbH aus Grosselfingen.

**Wo gibt es weitere Informationen?**

Im Internet unter [www.avacano.de](http://www.avacano.de)

**Für welche Region steht AVACANO zur Verfügung?**

Der Start erfolgte in Baden-Württemberg in einzelnen Landkreisen und ist nun hier einsatzbereit. Nach und nach werden weitere Landkreise und Bundesländer in ganz Deutschland mit eingebunden.

**Wie kann ich AVACANO nutzen?**

Auf der Webseite finden Sie ausführliche Informationen zur Anmeldung und den Rahmenbedingungen der Nutzung. Eine Suche ist ohne Registrierung möglich. Für den vollen Leistungsumfang wird ein persönliches Konto angelegt. Die Nutzung ist für Pflegesuchende kostenfrei.

Sie haben Fragen oder Anregungen? Wir sind gerne für Sie da!



**Kontakt**

**mediatogo GmbH**  
Bisinger Berg 1 | 72415 Grosselfingen

**Ansprechpartner: Rolf Schneider**  
Telefon: 0800 / 49 44 49-0 (gebührenfreie Hotline)  
E-Mail: [info@mediatogo.de](mailto:info@mediatogo.de) | [www.avacano.de](http://www.avacano.de)

## PFLEGEGRAD

Der Pflegegrad entscheidet, welche Leistungen der Pflegeversicherung in Anspruch genommen werden können. Hier erfahren Sie mehr über die Pflegegrade und wie Sie einen Antrag stellen können.

### Die Pflegegrade

Fünf Pflegegrade ermöglichen es, Art und Schwere der jeweiligen Beeinträchtigungen unabhängig davon, ob diese körperlich, geistig oder psychisch bedingt sind, zu erfassen. Die Pflegegrade und damit auch der Umfang der Leistungen der Pflegeversicherung orientieren sich an der Schwere der Beeinträchtigungen der Selbstständigkeit oder der Fähigkeiten der pflegebedürftigen Person. Der Pflegegrad wird mithilfe eines pflegefachlich begründeten Begutachtungsinstruments ermittelt. Die fünf Pflegegrade sind abgestuft: von geringen Beeinträchtigungen der Selbstständigkeit oder der Fähigkeiten (Pflegegrad 1) bis zu schwersten Beeinträchtigungen der Selbstständigkeit oder der Fähigkeiten, die mit besonderen Anforderungen an die pflegerische Versorgung einhergehen (Pflegegrad 5).

### Antragstellung

#### Pflegeleistungen beantragen

Um Leistungen der Pflegeversicherung in Anspruch nehmen zu können, muss ein Antrag bei der Pflegekasse gestellt werden; dies kann auch telefonisch erfolgen. Die Pflegekasse befindet sich bei der Krankenkasse. Die Antragstellung können auch Familienangehörige, Nachbar/innen oder gute Bekannte übernehmen, wenn sie dazu bevollmächtigt werden. Sobald der Antrag bei der Pflegekasse gestellt wird, beauftragt diese den Medizinischen Dienst (MD) oder andere unabhängige Gutachterinnen oder Gutachter mit der Begutachtung zur Feststellung der Pflegebedürftigkeit.

Privat Versicherte stellen einen Antrag bei ihrem privaten Versicherungsunternehmen. Die Begutachtung erfolgt dort durch Gutachterinnen oder Gutachter des Medizinischen Dienstes MEDICPROOF.

#### Bearbeitungs- und Begutachtungsfristen

Die gesetzlich vorgegebene Bearbeitungsfrist für Anträge auf Pflegeleistungen beträgt 25 Arbeitstage. Bei einem Aufenthalt im Krankenhaus oder in einer stationären Rehabilitationseinrichtung ist die Begutachtung durch den MDK oder andere unabhängige Gutachter/innen innerhalb einer Woche durchzuführen, wenn dies zur Sicherstellung der weiteren Versorgung erforderlich ist oder die Inanspruchnahme einer Freistellung nach dem Pflegezeitgesetz gegenüber dem Arbeitgeber der pflegenden Person angekündigt oder nach dem Familienpflegezeitgesetz mit dem Arbeitgeber vereinbart wurde.

Die einwöchige Begutachtungsfrist gilt auch für den Fall, dass sich die antragstellende Person in einem Hospiz befindet oder ambulant palliativ versorgt wird. Befindet sich der/die Antragsteller/in in häuslicher Umgebung, ohne palliativ versorgt zu werden, und wurde die Inanspruchnahme einer Freistellung nach dem Pflegezeitgesetz gegenüber dem Arbeitgeber der pflegenden Person angekündigt oder nach dem Familienpflegezeitgesetz mit dem Arbeitgeber vereinbart, ist eine Begutachtung innerhalb von zwei Wochen nach Antragseingang durchzuführen.

Erteilt die Pflegekasse den schriftlichen Bescheid über den Antrag nicht innerhalb von 25 Arbeitstagen nach

Eingang des Antrags oder werden die verkürzten Begutachtungsfristen nicht eingehalten, hat die Pflegekasse nach Fristablauf für jede begonnene Woche der Fristüberschreitung 70 Euro an der/die Antragsteller/in zu zahlen. Dies gilt nicht, wenn die Pflegekasse die Verzögerung nicht zu vertreten hat oder wenn sich der/die Antragsteller/in in vollstationärer Pflege befindet und mindestens erhebliche Beeinträchtigungen der Selbstständigkeit oder der Fähigkeiten festgestellt wurden (mindestens Pflegegrad 2).

#### Voraussetzung für Leistungsansprüche

Um Pflegeleistungen voll in Anspruch nehmen zu können, muss der/die Versicherte in den letzten zehn Jahren vor der Antragstellung zwei Jahre als Mitglied in die Pflegekasse eingezahlt haben oder familienversichert gewesen sein.

### Begutachtung

Die Pflegekasse lässt vom Medizinischen Dienst, von anderen unabhängigen Gutachter/innen oder bei knappschaftlich Versicherten vom Sozialmedizinischen Dienst (SMD) ein Gutachten erstellen, um die Pflegebedürftigkeit und den Pflegeaufwand im Einzelnen zu ermitteln; bei privat Versicherten erfolgt die Begutachtung durch den Medizinischen Dienst von „MEDICPROOF“. Zur Begutachtung kommt der/die jeweilige Gutachter/in (Pflegefachkraft oder Ärztin/Arzt) ausschließlich nach vorheriger Terminvereinbarung in die Wohnung oder die Pflegeeinrichtung – es gibt keine unangekündigten Besuche. Zum Termin sollten idealerweise auch die Angehörigen oder Betreuer/innen des erkrankten Menschen, die ihn unterstützen, anwesend sein. Das Gespräch mit ihnen ergänzt das Bild der Gutachter/in davon, wie selbstständig der Antragsteller noch ist beziehungsweise welche Beeinträchtigungen vorliegen.

Zur Einschätzung der Pflegebedürftigkeit und Einstufung in einen Pflegegrad kommt ein Begutachtungsinstrument zum Einsatz, das von der individuellen Pflegesituation ausgeht. Es orientiert sich an Fragen wie:

- Was kann der oder die Pflegebedürftige im Alltag alleine leisten?
- Welche Fähigkeiten sind noch vorhanden?
- Wie selbstständig ist der oder die Erkrankte?
- Wobei benötigt er oder sie Hilfe?

Grundlage der Begutachtung ist dabei ein Pflegebedürftigkeitsbegriff, der die individuellen Beeinträchtigungen ins Zentrum stellt – unabhängig davon, ob körperlich, geistig oder psychisch bedingt.

Was zählt, sind der einzelne Mensch und das Ausmaß, in dem er seinen Alltag allein bewältigen kann. Die Begutachtung führt dadurch zu einer individuelleren Einstufung. Davon profitieren etwa an Demenz erkrankte Personen mit ihrem besonderen Pflege- und Betreuungsbedarf.

Um festzustellen, wie selbstständig eine pflegebedürftige Person ist, wirft der/die Gutachter/in einen genauen Blick auf folgende 6 Lebensbereiche:

1. Mobilität
2. Geistige und kommunikative Fähigkeiten
3. Verhaltensweisen und psychische Problemlagen
4. Selbstversorgung
5. Selbstständiger Umgang mit krankheits- oder therapiebedingten Anforderungen und Belastungen – sowie deren Bewältigung
6. Gestaltung des Alltagslebens und sozialer Kontakte

Für jedes Kriterium in den genannten Lebensbereichen ermitteln die Gutachter/innen den Grad der Selbstständigkeit der pflegebedürftigen Person anhand eines Punktwerts zwischen 0 (Person kann Aktivität ohne eine helfende Person, gegebenenfalls mit Hilfsmitteln, durchführen) und 3 (Person kann die Aktivität nicht durchführen, auch nicht in Teilen). Am Ende fließen die Punkte mit unterschiedlicher Gewichtung zu einem Gesamtwert zusammen, der für einen der fünf Pflegegrade steht.

Zusätzlich bewerten die Gutachter/innen die **außerhäuslichen Aktivitäten** und die **Haushaltsführung**. Für einen individuellen Versorgungsplan sowie für die Pflegeplanung der Pflegekräfte sind die Informationen als Ergänzung sehr hilfreich.

### Leistungsbescheid

Die Entscheidung der Pflegekasse über die Feststellung von Pflegebedürftigkeit soll für die Versicherten transparent und nachvollziehbar sein. Das Gutachten wird der Antragstellerin oder dem Antragsteller deshalb durch die Pflegekasse automatisch übersandt, sofern sie oder er der Übersendung nicht widerspricht. Es ist auch möglich, die Übermittlung des Gutachtens zu einem späteren Zeitpunkt zu verlangen. Darüber hinaus erhalten die Versicherten die gesonderte Präventions- und Rehabilitationsempfehlung, die im Rahmen der Begutachtung abgegeben wurde. Gleichzeitig wird darüber informiert, dass mit der Zuleitung an den zuständigen Rehabilitationsträger ein Antragsverfahren auf Leistungen zur medizinischen Rehabilitation ausgelöst wird, sofern dies auf Zustimmung der Antragsteller/in trifft.

Bei allen Fragen stehen Ihnen die Pflegeberater/innen Ihrer Pflegekasse sowie die Mitarbeiter/innen der Pflegestützpunkte vor Ort zur Verfügung.

Privat Versicherte können sich jederzeit an das Versicherungsunternehmen wenden, bei dem sie versichert sind oder an den Verband der Privaten Krankenversicherung e. V.

Auszug aus dem Online-Ratgeber Pflege vom Bundesgesundheitsministerium.



## PFLEGELEISTUNGEN

### Finanzielle Unterstützung und Leistungen für die ambulante und vollstationäre Pflege

Wer sich dazu entschieden hat, einen nahestehenden Menschen zu Hause zu pflegen, dem bietet die Pflegeversicherung verschiedene Hilfen und Leistungen. Hier erfahren Sie, welche finanzielle Unterstützung Sie in diesem Fall erhalten, welche Beratungsangebote Sie nutzen können und wie Sie die Pflege eines Angehörigen mit Ihrem Beruf in Einklang bringen können.

#### Finanzielle Unterstützung (Pflegegeld)

Pflegebedürftige sollen selbst darüber entscheiden können, wie und von wem sie gepflegt werden. Die Pflegeversicherung unterstützt deshalb auch, wenn sich Betroffene dafür entscheiden, statt von einem ambulanten Pflegedienst von Angehörigen, Freunden oder anderen ehrenamtlich Tätigen versorgt zu werden. Hierfür zahlt die Pflegeversicherung das sogenannte Pflegegeld. [->siehe Tabelle „Pflegegeld“](#)

#### Pflegedienste und Pflegesachleistungen

Pflegebedürftige können auch einen ambulante Pflegedienst nutzen. Dieser unterstützt Pflegebedürftige und ihre Angehörigen bei der Pflege zu Hause. Er bietet Familien Unterstützung und Hilfe im Alltag, damit pflegende Angehörige zum Beispiel Beruf und Pflege sowie Betreuung besser organisieren können. [-> siehe Tabelle „Pflegesachleistung“](#)

#### Kombinationsleistung

**Können Pflegegeld und ambulante Pflegesachleistungen gleichzeitig in Anspruch genommen werden?**

Um eine optimale, auf die individuellen Bedürfnisse abgestimmte Pflege zu gewährleisten, ist es möglich, den Bezug von Pflegegeld mit der Inanspruchnahme von ambulanten Pflegesachleistungen zu kombinieren. Das Pflegegeld vermindert sich in diesem Fall anteilig im Verhältnis zum Wert der in Anspruch genommenen ambulanten Sachleistungen.

#### Einzelpflegekräfte

Einzelpflegekräfte sind selbstständige Pflegekräfte, wie zum Beispiel Altenpfleger/innen oder Altenpflegehelfer/innen.

Pflegebedürftige der Pflegegrade 2 bis 5 haben die Möglichkeit, selbstständige Pflegekräfte in Anspruch zu nehmen. Die Pflegekassen sollen mit geeigneten Einzelpflegekräften Verträge zur Versorgung bestimmter Pflegebedürftiger schließen, wenn die Versorgung durch den Einsatz dieser Kräfte besonders wirksam und wirtschaftlich ist oder wenn dadurch zum Beispiel den besonderen Wünschen von Pflegebedürftigen zur Gestaltung der Hilfe Rechnung getragen werden kann.

Zur Finanzierung der Einzelpflegekräfte können Pflegebedürftige der Pflegegrade 2 bis 5 die ambulanten Pflegesachleistungen in Anspruch nehmen. Die Abrechnung erfolgt unmittelbar zwischen der zugelassenen Einzelpflegekraft und der Pflegekasse. Pflegebedürftige mit Pflegegrad 1 können für Einzelpflegekräfte den Entlastungsbetrag in Höhe von 125 Euro monatlich einsetzen.

#### Urlaubs- und Krankheitsvertretung (Verhinderungspflege) und Kurzzeitpflege

Die Pflegekasse zahlt für Pflegebedürftige in bestimmten Fällen, wenn die Pflegeperson wegen Urlaub oder Krankheit die/den Angehörige/n vorübergehend nicht pflegen kann. Der Anspruch besteht für maximal sechs Wochen im Jahr und beträgt 1.612 €. Dies wird Verhinderungspflege genannt.

Wenn kurzzeitig eine vollstationäre Versorgung in einem Pflegeheim erforderlich ist, z.B. nach einem Krankenhausaufenthalt oder wenn eine Krisensituation überbrückt werden muss, steht dem Pflegebedürftigen – längstens bis zu acht Wochen pro Kalenderjahr – ein Leistungsbetrag von 1.774 € zur Verfügung.

#### Tagespflege und Nachtpflege

Pflegebedürftige können auch in Einrichtungen der Tagespflege oder der Nachtpflege gepflegt werden. Unter Tagespflege und Nachtpflege (teilstationäre Versorgung) versteht man die zeitweise Betreuung im Tagesverlauf in einer Pflegeeinrichtung.

#### Angebote zur Unterstützung im Alltag und Entlastungsbetrag

Angebote zur Unterstützung im Alltag tragen dazu bei, Pflegepersonen zu entlasten, und helfen Pflegebedürftigen, möglichst lange in ihrer häuslichen Umgebung zu bleiben, soziale Kontakte aufrechtzuerhalten und ihren Alltag weiterhin möglichst selbstständig bewältigen zu können. [->siehe Tabelle „Entlastungsbetrag“](#)

#### Soziale Absicherung der Pflegeperson

Die Pflegeversicherung zahlt für pflegende Angehörige u.a. Beiträge zur Rentenversicherung sowie Rentenversicherungsbeiträge.

#### Pflegekurse für Angehörige

Die Pflegekassen haben für Personen, die eine Angehörige oder einen Angehörigen pflegen oder sich ehrenamtlich um Pflegebedürftige kümmern, unentgeltlich Schulungskurse durchzuführen.



#### Vereinbarkeit von Pflege und Beruf

Die Freistellungen nach dem Pflegezeitgesetz und dem Familienpflegezeitgesetz, die kurzzeitige Arbeitsverhinderung und das Pflegeunterstützungsgeld ermöglichen es Beschäftigten, den Beruf und die Pflege von Angehörigen zu vereinbaren.

#### Pflegehilfsmittel

Die Pflegeversicherung übernimmt Kosten von sogenannten Pflegehilfsmitteln. Darunter fallen Geräte und Sachmittel, die zur häuslichen Pflege notwendig sind, diese erleichtern oder dazu beitragen, der/dem Pflegebedürftigen eine selbstständigere Lebensführung zu ermöglichen.

#### Zuschüsse zur Wohnungsanpassung

Die Pflegekasse kann für Pflegebedürftige bis zu 4.000 € als Zuschuss für Anpassungsmaßnahmen zahlen, die die häusliche Pflege in der Wohnung ermöglichen, erleichtern oder eine möglichst selbstständige Lebensführung der pflegebedürftigen Person wiederherstellen sollen.

#### Vollstationäre Versorgung

Die Pflegeversicherung zahlt bei vollstationärer Pflege pauschale Leistungen für pflegebedingte Aufwendun-

gen einschließlich der Aufwendungen für Betreuung und die Aufwendungen für Leistungen der medizinischen Behandlungspflege in Pflegeheimen.

Einen guten Überblick über zugelassene Pflegeheime geben zum Beispiel die Leistungs- und Preisvergleichslisten, die die Pflegekassen auf Anforderung kostenfrei zur Verfügung stellen; sie sind auch im Internet abrufbar.

Zusätzlich zum pflegebedingten Eigenanteil fallen bei vollstationärer Pflege für die Pflegebedürftigen stets weitere Kosten an: Hierzu zählen Kosten für die Unterbringung, Verpflegung, Investitionen oder besondere Komfort- und Zusatzleistungen. Grundsätzlich gilt: Da diese Kosten je nach Einrichtung sehr unterschiedlich ausfallen können, ist es dringend angeraten, sich bei der Auswahl eines Heims ausführlich darüber zu informieren. [->siehe Tabelle „Leistungsbetrag Vollstationäre Versorgung“](#)

Mehr Informationen darüber wie Sie diese Angebote nutzen können und dabei Leistungen der Pflegeversicherung in Anspruch nehmen können, erfahren Sie im Internet unter:

[www.bundesgesundheitsministerium.de](http://www.bundesgesundheitsministerium.de)  
bei -> Themen -> Pflege -> Online-Ratgeber Pflege

Auszug aus dem Online-Ratgeber Pflege vom Bundesgesundheitsministerium.

#### Alle Leistungen in den fünf Pflegegraden (PG) im Überblick (gültig ab 01.01.2024)

Leistung	PG1	PG2	PG3	PG4	PG5
Pflegegeld		332	573	765	947
Pflegesachleistung (ambulant)		761	1.432	1.778	2.200
Entlastungsbetrag (ambulant, zweckgebunden)	125	125	125	125	125
Leistungsbetrag Vollstationäre Versorgung	125	770	1.262	1.775	2.005

max. Leistungen pro Monat in Euro

# SKM – LANDKREIS SIGMARINGEN

## Rechtlicher Betreuungsverein

### Über uns

Unser Verein, kurz SKM - Landkreis Sigmaringen genannt, ist als anerkannter Betreuungsverein gemäß § 1908 f BGB tätig. Er wird von einem ehrenamtlichen Vorstand geführt.

Die zentralen Aufgabenstellungen des Vereins sind:

- Gewinnung, Aus- und Fortbildung sowie Begleitung ehrenamtlicher Betreuerinnen und Betreuer.
- Führung von aufwändigen und komplexen rechtlichen Betreuungen durch unsere im Verein angestellten Vereinsbetreuerinnen und -betreuer.

Unser Logo mit dem stilisierten Caritaskreuz gibt Auskunft über unsere Zugehörigkeit zur CARITAS. Der Schriftzug SKM benennt den ursprünglichen Caritasfachverband, dem wir als örtlicher Verein angehören: Sozialdienst Katholischer Männer. Der Verein ist der Erzdiözese Freiburg zugehörig.

### Alexander Teubl

Sozialpädagoge (BA) / Sozialmanagement (MA)  
Geschäftsführer, Öffentlichkeitsarbeit, Beratung in Betreuungsangelegenheiten, Gewinnung, Ausbildung und Begleitung ehrenamtlich rechtlicher Betreuer/-innen Vereinsbetreuer.

### Stefan Lüdeke

Sozialpädagoge (BA), Vereinsbetreuer

### Melanie Heberle

Sozialpädagogin (BA), Vereinsbetreuerin

### Mia Sophie Reiß

Sozialpädagogin(BA), Vereinsbetreuerin

### Sandra Traber

Sozialpädagogin(BA), Vereinsbetreuerin

### Daniela Räßle

Verwaltung

### Beate Abt

1. Vorsitzende

### Gerhard Leuze

2. Vorsitzender

Und über 150 weitere Ehrenamtliche, die sich in unserem Verein engagieren.

### Förderung und Unterstützung:

Gefördert und unterstützt durch das Ministerium für Soziales und Integration aus Mitteln des Landes Baden-Württemberg, den Landkreis Sigmaringen und den SKM Diözesanverein Freiburg aus Mitteln der Erzdiözese Freiburg.



### Rechtliche Betreuung – weshalb?

Eine wesentliche Grundhaltung unseres Staates, die sowohl in der Verfassung als auch in unserer Gesetzesstruktur zum Ausdruck kommt, ist die Achtung der freien Willensbestimmung und die persönliche Selbstbestimmung eines jeden Bürgers. Dies bedeutet, dass persönliche Entscheidungen und Willenserklärungen nicht ohne weiteres durch fremde ersetzt werden können – auch nicht durch Ehepartner oder Verwandte.

Geistig, psychisch oder seelisch behinderte oder erkrankte Menschen sind häufig nicht in der Lage, sich notwendige Unterstützung durch die Erteilung einer Vollmacht zu organisieren, weil sie deren Umfang nicht überschauen oder ihre rechtmäßige Ausübung nicht kontrollieren können. Zu diesem Personenkreis gehören z.B. auch demente, behinderte oder suchtkranke Menschen.

In diesen Fällen sieht der Gesetzgeber die Einrichtung einer sogenannten „Rechtlichen Betreuung“ vor. Das alte Vormundschaftsrecht wurde 1992 durch das Betreuungsrecht abgelöst. Erwachsene können seither nicht mehr entmündigt werden. Das Betreueramt ist so auszuüben, dass der zu Betreuende nicht bevormundet wird, sondern in der rechtlichen Vertretung durch den Betreuer Hilfe und Unterstützung erhält. Häufig übernehmen Angehörige dieses Amt, das sie in die Lage versetzt, rechtlich autorisiert für die betreute Person handeln zu dürfen.

Innerhalb des SKM – Landkreis Sigmaringen sind derzeit über 90 Betreuerinnen und Betreuer ehrenamtlich tätig – etwa die Hälfte davon für eine verwandte Person. Sie alle haben sich dem Verein angeschlossen, weil sie dadurch eine Erleichterung in der Betreuungsführung erfahren. Sie werden unterstützt durch unsere fachkundige Beratung, Schulung und Begleitung. Außerdem ist die ehrenamtliche Betreuungsarbeit durch unsere spezielle Vereinsversicherung zusätzlich abgedeckt.

### Unsere Arbeitsweise

Wir beraten Familien, in denen eine rechtliche Betreuung für ein Familienmitglied notwendig wird und versuchen diese zur Betreuungsübernahme innerhalb der Familie zu befähigen. Anfragen der Betreuungsbehörde des Landkreises an uns, bei denen niemand aus der Familie als Betreuer zur Verfügung steht, übernehmen wir in der Regel zuerst hauptamtlich – insbesondere dann, wenn die Aufgabenstellung sehr komplex ist. In dieser Rolle klären und ordnen wir die Lebensverhältnisse. So bald als möglich und verantwortlich, geben wir die Betreuung dann in die Familie oder an einen anderen ehrenamtlichen Betreuer ab.

### Für unsere ehrenamtlichen Betreuerinnen und Betreuer bieten wir folgende Hilfestellungen an:

- regelmäßige Betreuertreffen zum persönlichen Erfahrungsaustausch, Fallbesprechung und Beratung
- Informationsveranstaltungen zu Themenbereichen, die in der Betreuungsführung relevant sind
- Einstiegsveranstaltungen für neue Betreuer mit der Vermittlung von betreuungsrelevantem Basiswissen
- Step-by-step Begleitung des einzelnen Betreuers während der Einstiegsphase in die Betreuung, abgestimmt auf seine/ihre individuellen Bedürfnisse
- Begleitung bei Fragestellungen und Entscheidungen, die emotional belastend sind
- Versicherungsschutz (Haftpflicht-, Vermögensschadenhaftpflicht-, Rechtsschutz-, Vollkasko-, und Unfallabsicherung)
- Hilfestellung bei Kontaktaufnahme zu Behörden und Institutionen (z.B. Heimplatzsuche, etc.)
- Hilfestellung bei der Erstellung v. Schriftsätzen, Abrechnungen, Berichten, etc.
- Fachberatung zum persönlichen Budget und zur Budgetassistenz

### Persönlich Vorsorge treffen

Gerne informieren wir Sie persönlich, Ihre Gruppe oder Ihren Verein zu den Themen: Vorsorgevollmacht, Betreuungsverfügung, Patientenverfügung und die Möglichkeiten Ihre persönliche Vorsorge zu treffen. Wir freuen uns auf Ihren Anruf!

### Spenden und fördern

Um unsere Aufgabe im Dienste hilfsbedürftiger Menschen nachhaltig erfüllen zu können, benötigen wir finanzielle Unterstützung. Dazu möchten wir Sie gerne als Unterstützer für das Anliegen unseres Vereins gewinnen. Helfen Sie mit, damit wir auch weiterhin Menschen liebevoll betreuen können. Spenden Sie Zeit oder einen Geldbetrag und werden Sie Förderer des Betreuungsvereines SKM - Landkreis Sigmaringen.

### Spendenkonten:

HLB-Sigmaringen, IBAN: DE58 6535 1050 0000 0230 70, BIC: SOLADES1SIG  
VoBa Bad Saulgau, IBAN: DE50 6509 3020 0318 8790 00, BIC: GENODES1SLG  
Auf Wunsch erhalten Sie von uns eine Zuwendungsbescheinigung für das Finanzamt.



### Kontakt

#### SKM-Katholischer Verein für soziale Dienste im Landkreis Sigmaringen e.V.

Fidelisstraße 6 | 72488 Sigmaringen  
Telefon: 0 75 71 / 7 28 92-0 | Telefax: 0 75 71 / 7 28 92-92

E-Mail: [betreuung@skm-sigmaringen.de](mailto:betreuung@skm-sigmaringen.de)  
Internet: [www.skm-sigmaringen.de](http://www.skm-sigmaringen.de)



Betreuungsverein nach § 1908f BGB





## MÄNNERBERATUNG

### Ein Angebot des SKM im Landkreis Sigmaringen

Die Gründe von Männern Beratung in Anspruch zu nehmen, sind in der Regel als Krisen erlebte Lebenssituationen. Einerseits gehören Krisen zum Leben und können jeden Menschen in jeder Lebensphase treffen. Eine psychische Krise ist keine Krankheit, sie kann aber lebensgefährlich werden, wenn sie z.B. mit Suizidgedanken einhergeht. Andererseits kann sie ein Anstoß sein, dem Leben eine neue Wendung zu geben. So kann sie eine positive Weiterentwicklung und Reifung bewirken.

Krisen bei Männern haben oft eine eigene Dynamik. Sie zeichnen sich insbesondere dadurch aus, dass sie erstmal kaum erkannt und nicht kommuniziert werden. Männer machen oftmals Probleme und Themen mit sich selbst aus und finden nicht den Mut mit anderen über das zu sprechen, was ihnen Sorgen macht. Scheinbar unmännliche Gefühle werden häufig ausgeblendet und nicht wahrgenommen. Oftmals geht es um Probleme und Belastungen in Beziehung und Familie oder um psychische und körperliche Gesundheit.

Ohne Unterstützung kann dieses Verhalten dramatische Folgen haben. Diese Verhaltensweisen sind nicht nur für die Männer selbst eine Belastung, sondern oft auch für ihre Familien.

#### Wir bieten erwachsenen Männern Einzelberatung, Coaching und Austausch in Gruppen zu allen Lebensthemen:

- Konflikte in Partnerschaft und Familie
- Lebenskrisen und Veränderungen
- Einsamkeit, Trennung, Tod und Trauer
- Umgang mit Krankheit und Behinderungen
- Depression und psychische Probleme
- Betroffenheit von häuslicher Gewalt
- Konsum, Essstörungen, Abhängigkeit

#### Ziele der Beratung

- Sich und die eigenen Wünsche, Bedürfnisse und Grenzen bewusst wahrzunehmen.
- Sich die eigenen Probleme einzugestehen, die sie alleine nicht lösen können und sich anderen mitzuteilen. So entgehen sie ihrer Einsamkeit, knüpfen echte Freundschaft und finden Verständnis für die Dinge, die sie bewegen.
- Sich mit den eigenen Gefühlen auseinanderzusetzen und lernen diese zu kommunizieren.
- Wertschätzend mit sich und dem eigenen Körper umzugehen und auf die eigene psychische, seelische und körperliche Gesundheit zu achten.
- Männer bekommen Klarheit über Werte und Ziele ihres Lebens.

#### Unser Angebot

- Kostenfrei
- Qualifizierte, männerfokussierte Beratung von Mann zu Mann
- Termine nach Vereinbarung – auch in den Abendstunden
- Auf Wunsch auch telefonische oder Online-Beratung möglich
- Vermittlung zu themenspezifischen Männergruppen



**SKM**  
SIGMARINGEN



<https://echte-männer-reden.de/>



#### Kontakt

**SKM Landkreis Sigmaringen**  
**ECHTE MÄNNER REDEN**

#### Ihr Ansprechpartner

Sebastian Schneider  
Diplom-Pädagoge, Syst. Therapeut



#### Termine nach Vereinbarung

Telefon:  
07571 72892 29 (Männerberatung)  
07571 72892 0 (Zentrale)

E-Mail: [maennerberatung@skm-sigmaringen.de](mailto:maennerberatung@skm-sigmaringen.de)

Internet:  
[www.skm-sigmaringen.de](http://www.skm-sigmaringen.de)

Instagram:  
[echte\\_maenner\\_reden\\_bawue](https://www.instagram.com/echte_maenner_reden_bawue)  
[skmsigmaringenbetreuungsverein](https://www.instagram.com/skmsigmaringenbetreuungsverein)

**Büro**  
Fidelisstr. 6 | 72488 Sigmaringen

**Außenstelle Bürger helfen Bürgern e.V.**  
Karlstr. 7 | 88348 Bad Saulgau

## RECHTLICHE VORSORGE

Im Alter werden die Regelungen persönlicher Angelegenheiten häufig sehr präsent. Unfall oder Krankheit können jedoch in jedem Lebensabschnitt dazu führen, dass wichtige Entscheidungen dauerhaft oder zeitweise nicht mehr selbst gefällt werden können.

In gesundheitlichen Notsituationen besteht seit dem 01.01.2023 unter Ehegatten ein auf sechs Monate begrenztes gesetzliches Vertretungsrecht für Angelegenheiten der Gesundheitsvorsorge. In allen weiteren Bereichen gibt es keine gesetzliche Vertretungsmacht von Ehegatten untereinander oder von Eltern gegenüber Kindern bzw. umgekehrt. In solchen Fällen übernimmt das Betreuungsgericht die Regelung Ihrer Angelegenheiten.

Vorsorgevollmacht oder Betreuungsverfügung in Verbindung mit einer Patientenverfügung bieten hier die größtmögliche Sicherheit, dass die Inhalte Ihres persönlichen Lebens in Ihrem Sinne geregelt und fortgeführt werden.

#### Vorsorgevollmacht

Mit einer Vorsorgevollmacht bevollmächtigen Sie im Falle einer Geschäftsunfähigkeit oder Hilfsbedürftigkeit eine oder mehrere Personen Ihres Vertrauens mit der Wahrnehmung Ihrer finanziellen, persönlichen und gesundheitlichen Angelegenheiten. Die Vollmacht muss schriftlich erstellt und die entsprechenden Bevollmächtigten darin genannt werden. Bestimmen Sie mehrere Personen, so können diese Vollmachten gleichlautend sein oder verschiedene Aufgabenbereiche betreffen.

Vorteil einer Vorsorgevollmacht liegt darin, dass für die Bereiche, für die eine Vorsorgevollmacht erteilt worden ist, kein gerichtliches Betreuungsverfahren durchgeführt werden muss. Das Gericht wird nur eingeschaltet, wenn es zur Kontrolle des Bevollmächtigten erforderlich ist.

Die benannten Bevollmächtigten erhalten somit durch Ihr Unterzeichnen des entsprechenden Dokuments die „volle Macht“ über die Angelegenheiten des Verfügenden und können dadurch sämtliche Entscheidungen der entsprechenden Bereiche alleine und unabhängig treffen.

#### Betreuungsverfügung

Eine Betreuungsverfügung ist eine Willensäußerung, mit der Sie für den Fall einer Unterstützungsbedürftigkeit festlegen, wer Ihr Betreuer werden soll und welche Ihrer Wünsche und Gewohnheiten wie zu respektieren sind. Diese Wünsche so genau wie möglich zu formulieren, ist daher essentiell. Schließt der Betroffene zum Beispiel eine gewisse Person als Betreuer aus, so hat das Betreuungsgericht darauf Rücksicht zu nehmen.

Wie bei der Vorsorgevollmacht besteht ebenfalls die Möglichkeit, mehrere Personen – auch für unterschiedliche Bereiche – als Verantwortliche zu benennen.

Die Verfügung wird an das für die Betreuerbestellung zuständige Betreuungsgericht (Teil des Amtsgerichts) und den späteren Betreuer gerichtet. Diese sind an die

Betreuungsverfügung gebunden, wenn sie dem Wohl des Betroffenen nicht zuwiderläuft. Die Verfügung berechtigt den Betreuer nicht zu alleinigen Entscheidungen! Vielmehr muss er den Betreuten in der Gestaltung seines eigenständigen Lebens im Rahmen aller gegebenen Möglichkeiten unterstützen (vgl. § 1821 BGB). Der Betreuer wird vom Gericht überwacht (vgl. § 1862 BGB). Ein weiterer Vorteil der Betreuungsverfügung liegt darin, dass sie nur dann in Kraft tritt, wenn es tatsächlich erforderlich wird.

#### Patientenverfügung

Eine schriftliche Patientenverfügung ermöglicht Ihnen, vorsorglich festzulegen, welche medizinischen Maßnahmen durchzuführen oder zu unterlassen sind, sofern Sie zeitweise oder dauerhaft nicht in der Lage sein sollten, diese Entscheidungen zu fällen. Dies stellt sicher, dass Ihr persönlicher Wille der Behandlung zugrunde gelegt werden kann, auch wenn Sie diesen in der aktuellen Situation nicht äußern können.

Jede und jeder einwilligungsfähige Volljährige kann eine Patientenverfügung verfassen, die jederzeit formlos widerrufen werden kann. Eine Beratung durch ärztliches Personal oder sonstige fachkundige Personen ist bei der Erstellung der Verfügung sinnvoll. Die formulierten Festlegungen binden sowohl das behandelnde medizinische Personal als auch die gewünschten rechtlichen Vertreter (Betreuer oder Bevollmächtigter) in der aktuellen Lebens- oder Behandlungssituation an die von Ihnen geäußerten Wünsche.

Zum 01.01.2023 wurden die Vertretungsmöglichkeiten des anderen Ehegatten in gesundheitlichen Notsituationen allerdings deutlich erweitert. In Fällen, in denen ein Ehegatte aufgrund von Bewusstlosigkeit oder einer Krankheit vorübergehend nicht in der Lage ist, die Angelegenheiten seiner Gesundheitsvorsorge zu regeln, erhält der andere Ehegatte ein auf sechs Monate begrenztes gesetzliches Vertretungsrecht, § 1358 BGB-n.F („Ehegattenvertretung seit 01.01.2023“).

Sind die Festlegungen in einer Patientenverfügung zu unkonkret oder liegt gar keine vor, entscheidet ansonsten die behandelnde Ärzteschaft gemeinsam mit der rechtlichen Vertretung auf Grundlage des mutmaßlichen Patientenwillens. Führen in diesem Fall z.B. besonders folgenschwere Entscheidungen zu keiner Einigung unter den genannten Personen über den wahrscheinlichen Willen des betroffenen Patienten, muss der rechtliche Vertreter die Genehmigung des Betreuungsgerichts einholen.

Die Patientenverfügung muss schriftlich abgefasst werden und sollte möglichst so verwahrt werden, dass sie im Ernstfall auch gefunden wird.

Das Bundesjustizministerium stellt für Vorsorgevollmacht und Betreuungsverfügung Formulare zur Verfügung und gibt nähere Hinweise in der Broschüre „Betreuungsrecht“.

Quellen: Bundesgesundheitsministerium, Bundesjustizministerium

# HERAUSFORDERUNG DEMENZ



Mit dem Alter wächst das Risiko, an einer Demenz zu erkranken. Angesichts einer älter werdenden Gesellschaft wird deshalb in den nächsten Jahren die Zahl der Menschen mit Demenz weiter steigen. Für das Leben in der Familie, aber auch in der Nachbarschaft, im Freundeskreis und im Wohnquartier wird das Thema Demenz an Bedeutung gewinnen. Wer gut über Ursachen und Verlauf einer Demenzerkrankung informiert ist, kann leichter auf Menschen mit Demenz zugehen, ihnen Unterstützung anbieten und dazu beitragen, dass sie so lange und so selbstbestimmt wie möglich am gesellschaftlichen Leben teilnehmen.

## Sieben Fragen zum Thema Demenz

### 1 Gehört Vergesslichkeit zum Alter oder ist sie ein Hinweis auf eine Demenz?

Vergesslichkeit kann viele Ursachen haben. Es kann eine beginnende Demenz vorliegen, möglicherweise liegen die Gründe aber auch ganz woanders. Auch bei Depression, Flüssigkeitsmangel oder einer Hormonstörung zeigen sich unter Umständen Symptome, die einer Demenz ähnlich sind. Deshalb ist es wichtig, die Ursachen für eine zunehmende Vergesslichkeit möglichst bald abklären zu lassen. Sollte sich herausstellen, dass die Vergesslichkeit tatsächlich durch eine Demenz verursacht wird, können sich Betroffene und Angehörige frühzeitig auf die Erkrankung einstellen, den Alltag neu organisieren und Vorsorge für die Zukunft treffen.

### 2 Wer kann eine Demenzdiagnose stellen?

Erste Anlaufstelle beim Verdacht auf eine Demenz sollte die hausärztliche Praxis sein. Hausarzt oder Hausärztin kennen ihre Patienten meist schon länger und können manches aus der Krankheits- und Lebensgeschichte ableiten. Eine differenzierte Diagnose können erfahrene Ärzte bzw. Fachärzte für Neurologie und Psychiatrie stellen. Darüber hinaus gibt es die Möglichkeit, eine Gedächtnissprechstunde oder Memory-Klinik aufzusuchen. Dort arbeiten Fachleute verschiedener Berufsgruppen zusammen, die sich mit Frühdiagnostik, Therapie und Beratung von Menschen mit Demenz gut auskennen.

### 3 Wie geht es nach einer Demenzdiagnose weiter?

Gewissheit erschüttert die Lebensplanung – sie ist aber auch eine Chance. Wichtig ist jetzt, zu überlegen, wie das Leben mit der Krankheit gestaltet werden kann. Unterstützung geben die Fachleute einer Demenzberatungsstelle oder des Pflegestützpunktes vor Ort. Auch die Alzheimer Gesellschaft Baden-Württemberg e.V. | Selbsthilfe Demenz bietet eine kostenlose Beratung per

Telefon und E-Mail, auf Wunsch anonym. Daneben geben Broschüren oder die Website [www.alzheimer-bw.de](http://www.alzheimer-bw.de) Antworten auf wichtige Fragen.

### 4 Kann man Demenz heilen?

Demenz ist ein Oberbegriff für eine Vielzahl unterschiedlicher Störungen des Gehirns (siehe Illustration Demenzhaus rechts). So gibt es auch viele verschiedene Ursachen und Behandlungswege.

Demenzformen wie Alzheimer, vaskuläre Demenz und Frontotemporale Demenz sind bislang nicht heilbar. Allenfalls lassen sich der Verlauf der Erkrankung in begrenztem Rahmen beeinflussen und Begleiterscheinungen wie Depression, Schlafstörungen oder Unruhe mildern. Dabei spielen sowohl medikamentöse wie nicht-medikamentöse Maßnahmen eine Rolle.

### 5 Was kann ich tun, um einer Demenzerkrankung vorzubeugen?

Eine sichere Vorbeugung ist bis heute nicht möglich. Ein gesunder Lebensstil mit geistigen, körperlichen und sozialen Aktivitäten sowie einer ausgewogenen Ernährung (viel Obst, Salat, Gemüse und Fisch, wenig Fleisch und Wurst) kann eine Demenz zwar nicht verhindern, aber unter Umständen das Risiko einer Erkrankung verringern.

### 6 Was brauchen Menschen mit Demenz im Alltag?

Betroffene spüren die Angst zu versagen und an alltäglichen Aufgaben zu scheitern. Sie leiden darunter, ständig kritisiert und korrigiert zu werden. Je informierter Angehörige, Nachbarn und Freunde sind, umso leichter fällt es ihnen, auf Erkrankte zuzugehen und richtig zu reagieren – mit Verständnis und Geduld und der Bereitschaft, Defizite einfühlsam auszugleichen. So erleichtern sie es Menschen mit Demenz, trotz und mit ihrer Erkrankung möglichst lange am Leben teilzuhaben.

### 7 Wie kann ich mich über Demenz informieren?

Einen guten Einstieg bietet z. B. eine Demenz Partner-Schulung, die von vielen Einrichtungen angeboten wird. Jeder kann Demenz Partner werden – egal, ob man einen Menschen mit Demenz persönlich kennt oder sich nur grundsätzlich informieren möchte. Demenz Partner wissen mehr über die Erkrankung und was sie für die Betroffenen und ihre Familien bedeutet. Und sie wissen besser, wie man Betroffene unterstützen kann. Auf [www.demenz-partner.de](http://www.demenz-partner.de) finden Sie einen Kurs in Ihrer Nähe. Die Broschüren der Alzheimer Gesellschaft Baden-Württemberg e.V. | Selbsthilfe Demenz informieren über viele Einzelthemen. Sie sind zumeist kostenlos erhältlich (s. Kasten).



## DEMENZHAUS: Demenzformen im Überblick

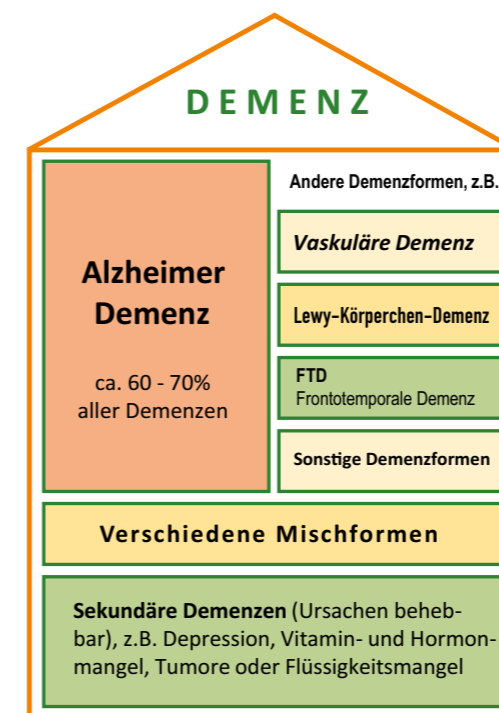

© Alzheimer Gesellschaft Baden-Württemberg e.V. | Selbsthilfe Demenz

Mit dem Oberbegriff Demenz bezeichnet man unterschiedliche Erkrankungen des Gehirns. Die Alzheimer Demenz ist die häufigste Form einer Demenz.



**Alzheimer Gesellschaft  
Baden-Württemberg e.V.**  
Selbsthilfe Demenz

Die Alzheimer Gesellschaft Baden-Württemberg e.V. | Selbsthilfe Demenz ist die zentrale Ansprechpartnerin zum Thema Demenz im Land. Menschen mit Demenz, ihre Angehörigen, Fachkräfte und Ehrenamtliche sowie alle Interessierten finden hier umfassende Informationen und persönliche Beratung – z.B. über das kostenlose Beratungstelefon 07 11 / 24 84 96-63.

Im Internet bündelt das InfoPortal Demenz [www.alzheimer-bw.de](http://www.alzheimer-bw.de) Wissenswertes über Demenz, Informationsmaterialien zum Bestellen sowie erste Orientierungen und Hinweise, u.a. zu wohnortnahen Unterstützungsangeboten und aktuellen Terminen in der Region.

Friedrichstraße 10 | 70174 Stuttgart

**Infoportal Demenz**  
[www.alzheimer-bw.de](http://www.alzheimer-bw.de)

**Beratung**  
Telefon: 07 11 / 24 84 96-63  
E-Mail: [beratung@alzheimer-bw.de](mailto:beratung@alzheimer-bw.de)

**Infomaterial zum Nachlesen, Herunterladen und Bestellen**  
[www.alzheimer-bw.de/infoservice/infomaterial-bestellen](http://www.alzheimer-bw.de/infoservice/infomaterial-bestellen)

## Infomaterial für Angehörige und Betroffene

Bei der Alzheimer Gesellschaft Baden-Württemberg erhalten Sie vielseitiges Infomaterial z.B. zum Krankheitsverlauf, zur Alltagsbewältigung und darüber hinaus zu vielen Spezialfragen. Eine kleine Auswahl:



### Demenz in meiner Familie: was nun - was tun?

Für Angehörige: Faltblatt mit den wichtigsten Angeboten zur Entlastung und Unterstützung.



### Broschüre »Begleiten ins Anderland«

Informationen und Tipps für Angehörige von Menschen mit Demenz



### Broschürenreihe »Ich lebe mit einer Demenz«

Die Reihe für Menschen mit beginnender Demenz und alle, die sich kompakt informieren wollen:

- Den Alltag erleichtern und aktiv bleiben
- Diagnose Demenz. Was nun?
- Vorausschauen und planen
- Autofahren und Demenz
- Schwerbehindertenausweis bei Demenz

Das gesamte Angebot finden Sie im Internet unter [www.alzheimer-bw.de/infoservice/infomaterial-bestellen](http://www.alzheimer-bw.de/infoservice/infomaterial-bestellen). Gerne senden wir Ihnen eine Broschürenübersicht zu.

## PSYCHOLOGISCHE BERATUNG

Ein Angebot der Ehe-, Familien und Lebensberatungsstelle Sigmaringen, Gammertingen und Pfullendorf



**EHE  
FAMILIE  
LEBEN**

**MENSCHEN  
BERATEN**

Älterwerden tun wir alle ab dem Moment der Geburt, wir thematisieren es aber oft erst, wenn Alter auch körperlich spürbar wird. Obwohl die Lebenserwartung steigt, ist es nur Wenigen vergönnt, bis ins hohe Alter uneingeschränkt fit und gesund zu bleiben. Auch mit mehr Freiraum nach dem Berufsleben lassen sich deshalb nicht immer alle Träume für den Ruhestand verwirklichen. Oft entstehen neue Herausforderungen, z.B. durch die Unterstützung von Enkeln oder Pflege der Eltern oder Schwiegereltern.

Gerade Zeiten des Übergangs, wie der Eintritt in die Rente, erfordern ein besonderes Maß an Anpassung. Struktur, Abwechslung, Anerkennung durch den Beruf fallen weg, gewohnte Rollenbilder verschieben sich, die Aufgaben müssen neu verteilt werden. Dies kann zu inneren Konflikten und partnerschaftlichen Krisen führen. Wenn zu den ‚normalen‘ Veränderungen noch chronische Erkrankungen dazukommen, wie z.B. Demenz, die die Persönlichkeit eines Menschen verändern, ist dies eine große Herausforderung für alle. Oft stellen sich Gefühle der Überforderung ein, gepaart mit Erschöpfung und Schuldgefühlen.

Mit steigendem Alter verstärkt sich die Erinnerung an frühere Zeiten. Die Frage, was gewesen ist, bringt dabei oft nicht nur Dankbarkeit, sondern auch Zweifel mit sich: „Warum war es so und nicht anders? Wieso ist mir das ein oder andere nicht gelungen?“ Erlittenes Unrecht taucht wieder auf, Entbehrungen der Kriegs- und Nachkriegszeiten, mangelnde Liebe in der Kindheit oder Konflikte mit den Geschwistern. Auch wenn eigene Kinder sich abgewendet haben, wird dies sehr viel schmerzlicher empfunden im Alter, wenn mehr Zuwendung benötigt wird.

Konflikte zu bereinigen, sich mit seinem gelebten Leben und seinem Schicksal auszusöhnen, ist wichtig für

den eigenen inneren Frieden. Dabei kann es manchmal hilfreich sein, sich professionell begleiten zu lassen. Wir unterstützen Sie gerne mit unserem psychologischen Beratungsangebot bei diesen Klärungsprozessen und wenn Belastungen zu groß werden, um aus eigener Kraft bewältigt werden zu können. Da uns Ihr Anliegen sehr wichtig ist, besuchen wir Sie in Einzelfällen auch Zuhause oder in Ihrer Pflegeeinrichtung, wenn Sie nicht zu uns in die Beratungsstelle kommen können.

»Arbeiten und alt werden, das ist es, was das Leben von uns erwartet. Und dann eines Tages alt sein. Aber noch lange nicht alles verstehen, nein. Aber anfangen, aber lieben, aber ahnen, aber zusammenhängen mit Fernem und Unsagbarem, bis in die Sterne hinein.« Rainer Maria Rilke

### Wir unterstützen Sie bei

- Schwierigkeiten im Übergang vom Arbeitsalltag in den Ruhestand
- Gefühlen von Wert- und Sinnlosigkeit
- Ängsten, z.B. auch vor dem Älterwerden
- Umgang mit Krankheiten und körperlichen Einschränkungen
- Erleben von Einsamkeit
- Auseinanderleben, Streit in der Partnerschaft
- Umgang mit altersbedingten Wesensänderungen bei sich und dem Partner/der Partnerin
- Sexuellen Schwierigkeiten
- Bewältigung von Trennung und Scheidung
- Tod der Partnerin, des Partners oder Verlust anderer naher Menschen
- Fragen nach dem Sinn des Lebens
- Schuldgefühlen
- Erfahrungen von Krieg und Vertreibung, Entbehrungen der Nachkriegszeiten

- Leiden unter mangelnder Fürsorge und Liebe in der Kindheit
- Traumatischen Erlebnissen
- Konflikten mit den Kindern oder Schwiegerkindern
- Streit mit den Geschwistern oder anderen Menschen
- Erfahrungen von Diskriminierung im Alter
- Pandemiebedingten Veränderungen in Ihrem Leben

### Wir sind für Sie da

- wir hören Ihnen zu
- wir versuchen, aus unterschiedlichen Perspektiven die Zusammenhänge für Ihre Probleme zu verstehen
- wir überlegen mit Ihnen neue Sichtweisen und Handlungsschritte
- wir suchen mit Ihnen nach Möglichkeiten, Unveränderbares leichter annehmen zu können

### Wir bieten Ihnen

- Einzelgespräche, Paargespräche, Familiengespräche, Gruppenangebote

### Die Beratungsgespräche sind

- vertraulich und freiwillig
- offen für alle Menschen, unabhängig von Konfession, Herkunft und Weltanschauung

### Unser Team

Wir sind ein multiprofessionelles Team (Psychologie, Sozialpädagogik, Pädagogik, Psychotraumatologie) mit mehrjähriger Weiterbildung, bzw. Masterstudium in Ehe-, Familien- und Lebensberatung oder systemischer Therapie und zusätzlichen Qualifikationen in Paartherapie oder Sexualtherapie.

### Träger und Kosten

Träger der Beratungsstelle ist die Katholische Kirchengemeinde Sigmaringen, die gemeinsam mit der Erzdiözese Freiburg den Hauptteil der Finanzierung trägt. Der Landkreis Sigmaringen unterstützt mit einem jährlichen Zuschuss. Unsere Ratsuchenden beteiligen sich im Rahmen ihrer finanziellen Möglichkeiten mit einem Beitrag.

### Telefonische Information und Terminabsprache

Mo. - Fr. von 8:30 Uhr - 12:00 Uhr  
Mo., Di., Do. von 14:00 - 16:00 Uhr



### Kontakt

#### Ehe-, Familien- und Lebensberatung Sigmaringen

In der Vorstadt 2 | 72488 Sigmaringen

**Außenstelle Gammertingen - Im Rathaus** (Anm. über Sigmaringen)

Hohenzollernstraße 5 | 72501 Gammertingen

**Außenstelle Pfullendorf - Im Rathaus** (Anm. über Sigmaringen)

Klosterpassage, Hauptstraße 30 | 88630 Pfullendorf

#### Kontakt

Telefon: 075 71 / 57 87 | Telefax: 075 71 / 68 23 88

E-Mail: [beratung@efl-sigmaringen.de](mailto:beratung@efl-sigmaringen.de)

Internet: [www.efl-sigmaringen.de](http://www.efl-sigmaringen.de)

**Stellenleitung: Brigitte Hepp**



**EHE  
FAMILIE  
LEBEN**

**MENSCHEN  
BERATEN**



# Ambulanter Dienst ST. PAUL MOBIL

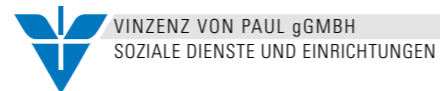

## Wir sind für Sie da!

- Wenn Sie zuhause sicher und freundlich umsorgt sein möchten
- Wenn immer mehr Handgriffe daheim Mühe machen
- Wenn Ihre Angehörigen verhindert sind und Sie Unterstützung und Begleitung benötigen
- Wenn Sie gut beraten und informiert zum Thema Pflege sein möchten

## Freundliche, fachkompetente Pflege

Für die Hilfe bei der Körperpflege, der Medikamentengabe und der pflegerischen Versorgung kommen wir vom Pflegedienst St. Paul mobil persönlich bei Ihnen vorbei. Alles, was Sie an Unterstützung für Ihr selbstbestimmtes Leben im Alter benötigen, was Ihr Arzt Ihnen verordnet hat und was Ihnen gut tut, erbringen wir engagiert und gerne als Leistung bei Ihnen zu Hause.

## Stundenweise Entlastung Ihrer Angehörigen

Unser häuslicher Betreuungsdienst versorgt, betreut und begleitet ältere und kranke Menschen zu Hause für eine oder mehrere Stunden. Auch Betreuungsleistungen für an Demenz Erkrankte bieten wir an. Pflegenden Angehörigen machen in dieser Zeit in aller Ruhe eine Besorgung oder nehmen sich eine wohlverdiente Auszeit. Diese Leistung kann mit der Kasse abgerechnet werden. Wir sagen Ihnen, wie.

## Hilfen bei der Haushaltsführung

Mit unserem Hauswirtschaftsteam bleibt Ihr Zuhause auf Dauer in Bestzustand.

*Und weil gute Pflege Zeit braucht sind wir auf dem Weg Ihnen diese zu bieten. Wir freuen uns auf Sie!*

## Einsatzorte

- Altshausen
  - Bad Saulgau
  - Bierstetten
  - Friedberg
  - Fulgenstadt
  - Hoßkirch
  - Wolfartsweiler
  - Herbertingen
  - Dürmentingen
  - Uttenweiler
  - Langenenslingen
- Teilgemeinden und weitere Orte bis ca. 50 km

## Unsere Leistungen im Detail

- Pflege und Unterstützung
- Verhinderungspflege
- Tagesbetreuungsgruppe
- Hilfen bei der Haushaltsführung
- Betreuung und Begleitung
- Entlastung pflegender Angehöriger, Beratung und Schulung
- Service und Vermittlung zusätzlicher Leistungen und Pflegehilfsmittel
- Wundmanagement

## Tagespflege St. Vinzenz

Von Montag bis Freitag sind wir für Sie zwischen 8:00 - 16:30 Uhr da und gestalten mit Ihnen gemeinsam Ihren Tag. Ob für wenige Stunden oder den ganzen Tag - wir begleiten Sie kompetent und Ihre Angehörigen wissen Sie bestens betreut.

Wir unterstützen Sie, soviel Selbstständigkeit wie möglich zu erhalten.

Die Tagesgestaltung baut auf Ihrem Wissen und Ihren Fähigkeiten auf, dabei steht Ihr Wohlbefinden für uns immer an erster Stelle. Auf Wunsch holt Sie unser Fahrdienst morgens ab und bringt Sie abends wieder sicher nach Hause.

## Ein starker Verbund für Ihren Mehrwert

### Als Teil der Vinzenz von Paul gGmbH

Soziale Dienste und Einrichtungen bieten wir Ihnen weiterführende Leistungen an. So können Sie im Seniorenwohn- und Pflegeheim St. Antonius das Angebot der Tages- und Kurzzeitpflege nutzen. Und bei Bedarf in unsere betreuten Wohnungen oder Pflegeeinrichtung einziehen.

## Preise und Bedingungen

Diese orientieren sich an den Leistungen der Pflegeversicherung und am Betreuungs- und Pflegebedarf. Dazu informieren wir Sie umfassend und erstellen Ihnen gerne ein individuelles und unverbindliches Angebot.

## Sprechzeiten

Persönliches Beratungsgespräch nach Terminvereinbarung und telefonische Beratung.

## Kontakt

### Ambulanter Dienst St. Paul mobil

Karlstraße 7 | 88348 Bad Saulgau  
Telefon: 075 81/20294-0 | Telefax: 075 81/20294-29

E-Mail: [info@st-paul-mobil.de](mailto:info@st-paul-mobil.de)  
Internet: [www.vinzenz-von-paul.de](http://www.vinzenz-von-paul.de)



# Seniorenwohn- und Pflegeheim ST. ANTONIUS

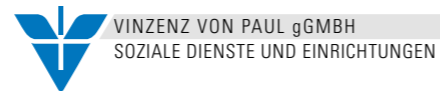

## Im Herzen von Bad Saulgau

Das Seniorenwohn- und Pflegeheim St. Antonius liegt in bester zentraler und dennoch ruhiger Lage von Bad Saulgau. Hier finden Sie neben persönlicher und fundierter Beratung zahlreiche Möglichkeiten zum Leben und Wohnen im Alter.

Menschen mit Pflegebedarf und Menschen mit Demenz bieten wir hier die ganz persönliche Lösung an.

## Ein neues Zuhause finden

Bei der Wahl unserer Angebote erfahren Sie eine umfassende, qualifizierte und liebevolle Pflege und Betreuung mit Zuwendung und Respekt.

Helle und freundliche Zimmer erwarten Sie. Die Wohnbereiche sind mit einem großzügigen Aufenthaltsbereich ausgestattet, in dem in der Regel die Mahlzeiten eingenommen werden und Aktivprogramme stattfinden.

Gottesdienste, Seelsorgeangebote, Besuchsdienste und kulturelle Veranstaltungen sorgen dafür, dass Sie sich wohlfühlen und Gemeinschaft erleben können.

## Lebensqualität im Alter

Weitere Möglichkeiten für ein gutes Leben im Alter sind in unserem Haus St. Paul gegeben. Es befindet sich direkt nebenan. Zahlreiche Dienstleistungen und weitere Wohnformen und Begegnungsmöglichkeiten sind in dieser Modelleinrichtung vorhanden. Auch hier können Sie in betreuten Senioren-Appartements ein Zuhause finden.

## Wohnbereich für demente Menschen

In unserem speziell auf die Bedürfnisse dementer Menschen ausgerichteten Wohnbereich finden unsere Bewohner/-innen ein behagliches Zuhause in familiärer Atmosphäre. Die liebevolle Pflege und Betreuung orientiert sich an der persönlichen Lebensgeschichte, den Bedürfnissen und den Gefühlsäußerungen unserer Bewohner/-innen.

## Standort-Infos

5 Gehminuten zur Innenstadt mit Fußgängerzone und vielen Einkaufsmöglichkeiten  
Bushaltestelle 50 m  
Bahn 20 m  
Post 200 m  
Schöner Gartenbereich ✓

## Ausstattung

Pflegeplätze 102  
Kurzzeitpflegeplätze solitär 4  
Kurzzeitpflegeplätze eingestreut 4  
Wohnbereich f. demente Menschen ✓  
Vinzenz Wohnen im Haus St. Paul  
Zwei-, u. Dreizimmer-Appartements 10  
Gemeinschaftsräume, Aufzüge ✓  
Andachts- und Begegnungsraum ✓  
Hospizdienst ✓  
Heimfürsprecher ✓



## Besondere Leistungen

### Angebote

Tägliches Aktivierungsprogramm, Veranstaltungen, Gymnastik, Bastelangebote, gemeinsames Singen, jahreszeitliche Feste und Feiern, Ausflüge, Gottesdienste und Andachten, seelsorgerliche Begleitung, Kapelle, dazu kommen Friseur, Krankengymnastik und Fußpflege ins Haus. Viele ehrenamtlich engagierte Menschen begleiten die Angebote und tragen mit ihrem tatkräftigen Einsatz dazu bei, dass das Leben der Hausbewohner/-innen vielfältig und abwechslungsreich ist.

### Vinzenz Wohnen im Haus St. Paul

Auch im Alter ist ein eigenständiges Leben möglich, ohne auf die notwendige Sicherheit einer Betreuung verzichten zu müssen. Die barrierefreien Ein- bis Dreizimmer Appartements bieten Wohn- und Lebensqualität. Die Fachkräfte und Mitarbeiter/-innen des ambulanten Dienstes St. Paul bieten Ihnen professionelle Betreuung und Unterstützung für ein eigenständiges Leben und Wohnen in altersgerechter Wohnumgebung.

### Aktiver Partner vor Ort

Als aktiver Teil der Gemeinde und als Partner weiterer Dienstleister vor Ort tragen wir mit unseren vernetzten Angeboten zur Lebensqualität im Alter bei. Mit einer aktiven Gemeinwesenarbeit und der Förderung sozialer Projekte bekunden wir unsere gesellschaftliche Verantwortung.

## Preise und Bedingungen

Diese orientieren sich an den Leistungen der Pflegeversicherung und am Betreuungs- und Pflegebedarf. Dazu informieren wir Sie umfassend und erstellen Ihnen gerne ein individuelles und unverbindliches Angebot.

## Besuchszeiten

Besuche sind jederzeit möglich. Beratung nach Vereinbarung. Siehe Kontakt.

## Kontakt

### Seniorenwohn- und Pflegeheim St. Antonius

Karlstraße 3 | 88348 Bad Saulgau  
Telefon: 075 81 / 5095-0 | Telefax: 075 81 / 5095-99  
E-Mail: info@pflegeheim-bad-saulgau.de  
Internet: www.vinzenz-von-paul.de

### St. Paul mobil, ambulanter Dienst

Karlstraße 7 | 88348 Bad Saulgau  
Telefon: 075 81 / 202 94-0  
E-Mail: info@st-paul-mobil.de  
Internet: www.st-paul-mobil.de



# SOZIALSTATION SANKT JOHANNES BAPTIST

## Bad Saulgau

**Ambulante  
Dienste**  
*wir-helfen-leben.de*



Die Sozialstation Bad Saulgau hat eine lange pflegerische und seelsorgerische Tradition. Unsere Aufgabe besteht darin, kranke, alte, behinderte und allein gelassene Menschen im Alltag aktiv oder beratend zu unterstützen.

In unserer Arbeit schätzen wir alle, unabhängig von ihrem Glauben, Herkunft und gesellschaftlichen Ansehen. Wir sehen jeden als eigenständige Persönlichkeit und respektieren privates und persönliches Umfeld.

... für ein gutes Leben im Alter!

### Ambulante Dienste

Unsere Mitarbeiter versorgen und unterstützen Sie, in der Grund- und Behandlungspflege, dass Sie so lange wie möglich in Ihrem häuslichen Umfeld leben können.

### Grundpflege

z. B. Körperpflege, Vollbad, waschen und anziehen

### Behandlungspflege

z. B. Anlegen von Verbänden, Verabreichen von Spritzen und Medikamenten

### Hauswirtschaftliche Versorgung

Hilfe im Haushalt

### Palliativpflege / Lebensbegleitung

Die Sozialstation verfügt über besonders ausgebildete Fachkräfte, die sich um Menschen in der letzten Lebensphase kümmern.

### Verhinderungspflege

### Hausnotruf / Hilfe per Knopfdruck

rund um die Uhr.

Unser Notrufsystem bietet ihnen die Möglichkeit, daheim ein selbstständiges und sicheres Leben zu führen.

### Sicherheit

Ein Anruf oder Hausbesuch zu ihrer Sicherheit z.B. während der Urlaubszeit.

### Seelsorgerische Betreuung

und Unterstützung in Form von:

- Gesprächen
- Begleitung zum Gottesdienst

... stärkt Sie in Ihrem Alltag zuhause!

### Nachbarschaftshilfe

Ehrenamtlich engagierte Mitarbeiter helfen, wo Hilfe gebraucht wird: Alltags-, Demenzbegleitung, Betreuung und Hilfe im Haushalt.

... liebevoll betreut und versorgt.

### Familienpflege

In Notsituationen bieten wir Ihnen rasche, qualifizierte und umfassende Hilfe bei der Weiterführung des Haushalts und vor allem bei der Versorgung, Pflege und Betreuung Ihrer Kinder.

Am Tag bestens versorgt abends zuhause in vertrauter Umgebung.

### Tagespflege

Wenn Sie gerne in Gesellschaft sind, schöne Stunden verbringen möchten oder an Aktivitäten teilnehmen, sind Sie hier richtig.

Wohnen am Rosengarten mehr als nur „Betreutes Wohnen“.

### Service Wohnen

Für Senioren und Menschen mit Einschränkungen die gerne Ihre Eigenständigkeit behalten möchten, aber immer häufiger auf Hilfe angewiesen sind.

Beruhigt und sicher zu Hause leben!

### Hausnotruf

Sie möchten auch den dritten Lebensabschnitt möglichst unabhängig und selbstständig in ihren eigenen vier Wänden verbringen. Sie wünschen trotz eines Handicaps in ihrer eigenen Wohnung weiter zu leben. Das soll auch so bleiben, denn mit einem Hausnotrufgerät können Sie ihr gewohntes Leben in ihrer vertrauten Umgebung weiter genießen.

### Beratung

Wir begleiten Sie sicher bei all Ihren Fragen und Anliegen und bieten Ihnen vielfältige Förderungs- und Unterstützungsmöglichkeiten. Informationen über die häusliche Pflege, welche Leistungen der Kassen ihnen zustehen. Informationen über anfallende Kosten. Unterstützung beim Erstellen von Anträgen an Behörden, Kranken- und Pflegekassen usw. (Beratungsbesuche §45b).



### Kontakt

### Sozialstation Sankt Johannes Baptist Bad Saulgau

Kaiserstraße 62 | 88348 Bad Saulgau  
Telefon: 0 75 81 / 5 09 39 01 | Telefax: 0 75 81 / 5 09 39 29

E-Mail: [info@sozialstation-bad-saulgau.de](mailto:info@sozialstation-bad-saulgau.de)  
Internet: [www.wir-helfen-leben.de](http://www.wir-helfen-leben.de)

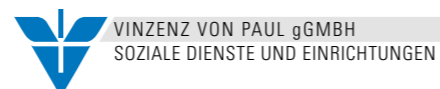

## Seniorenzentrum HAUS AM ANGER

**Gute Entscheidung**

Im Haus am Anger finden Sie für das Leben im Alter Unterstützung und ein sicheres, modernes, gut begleitetes Zuhause, in dem die Würde und Selbstbestimmung der Senioren\*innen an oberster Stelle steht.

Wir helfen dabei, den Herausforderungen des Älterwerdens zu begegnen und begleiten die uns anvertrauten Menschen auf Augenhöhe und mit fachlicher Expertise.

Als aktiver Teil der Gemeinde und als Partner weiterer Dienstleistungen vor Ort tragen wir mit unseren vernetzten Angeboten zur Lebensqualität im Alter bei. Mit einer aktiven Gemeinwesenarbeit und der Förderung sozialer Projekte bekunden wir unsere gesellschaftliche Verantwortung.

**Modern und familiär wohnen**

Erfahren Sie ein Plus an Lebensqualität in dem modernen Neubau Haus am Anger. Perfekt in die vorhandene Natur eingebunden liegt Ihr neues Zuhause in Herbertingen am schönen Krähenbach. Hier leben die Senioren\*innen in zwei familiären Wohngruppen mit jeweils 15 Bewohner\*innen nach dem Hausgemeinschaftsmodell.

In jeder Wohngruppe befindet sich ein weiterer Wohn-, Therapie- und Entspannungsbereich. Das Herzstück bildet die moderne Wohnküche. Die praktische Einrichtung ermöglicht und motiviert die Bewohner\*innen zur Mithilfe. Die 16 m<sup>2</sup> großen Einzelzimmer sind ausge-

stattet mit Pflegebett, Nachtkästchen, Einbauschränke sowie einem barrierefreien Einzelduschbad. Außerdem gibt es zwei Nullbarrierezimmer (Rollstuhlzimmer) mit einer Größe von über 20 m<sup>2</sup>. Auch eine große Außenterrasse im Erdgeschoss sowie ein überdachter Balkon im Obergeschoss bieten Raum für gemeinsame Aktivitäten im Freien.

Ein zusätzlicher Zugang zum Außenbereich führt über eine Brücke über den Krähenbach. Innen bietet der Andachtsraum mit einem extra großen Fenster einen lichtdurchfluteten Blickfang. Ein weiteres Highlight ist das integrierte Dorflädle.

Auf die technische Ausstattung wurde ebenfalls besonders Wert gelegt. Ein modernes Hausnotrufsystem mit Signal-Ortungssystem sorgt für zusätzliche Sicherheit. Regulierende Abschattungssysteme bieten Schutz vor intensiver Sonneneinstrahlung.

Moderne Assistenzsysteme sowie die ergonomische Küchenplanung schaffen Sicherheit im Alltag und sorgen für rückschonende Arbeitsbedingungen. Mit modernen Pflege- und Qualitätskonzepten stellen wir einen hohen Versorgungsstandard sicher und überprüfen diesen regelmäßig durch interne und externe Audits.

Aktive Seelsorge ist Teil unseres Alltags. Basierend auf unseren vinzentinischen Wurzeln sehen wir den Menschen ganz und gestalten mit ihm auf Augenhöhe sein Leben.

**Standort-Infos**

Im Ortszentrum	
Bus	ca. 300 m
Nächster Arzt	ca. 300 m
Apotheke	ca. 300 m
Supermarkt	ca. 500 m
Post	ca. 200 m
Bank	ca. 300 m
Kirche	ca. 300 m
Metzgerei/Bäckerei	ca. 100 m

**Ausstattung**

Pflegeplätze zur Kurzzeit- und Dauerpflege	✓
Heimfürsprecher	✓
Kirchliche Veranstaltungen	✓
Separate Raucherbereiche	✓
Aufzug	✓
Spaziermöglichkeiten und Sitzmöglichkeiten im Freien	✓
Parkplätze	✓

**Besondere Leistungen**

- Zwei Wohngruppen in denen je 15 Bewohner\*innen zusammen leben
- In jeder Wohngruppe bildet die Wohnküche das Herzstück
- Raum der Begegnung
- 16 m<sup>2</sup> große Einzelzimmer – mit Pflegebett, Nachtkästchen, Einbauschränke sowie einem barrierefreien Einzelduschbad
- Die Möglichkeit, das Zimmer individuell einzurichten
- Zwei Nullbarrierezimmer (Rollstuhlzimmer) mit einer Größe von über 20 m<sup>2</sup>
- Kostenfreies WLAN und Sat-TV
- Ein fundiertes Qualitätsmanagement, das eine sichere und hohe Fachpflege sicherstellt.

Tägliches Aktivierungsprogramm, Veranstaltungen, Gymnastik, Bastelangebote, gemeinsames Singen, jahreszeitliche Feste und Feiern, Ausflüge, Gottesdienste und Andachten, seelsorgerliche Begleitung. Dazu kommen Friseur, Krankengymnastik und Fußpflege ins Haus.

Viele ehrenamtlich engagierte Menschen begleiten die Angebote und tragen mit ihrem tatkräftigen Einsatz dazu bei, dass das Leben der Hausbewohner\*innen vielfältig und abwechslungsreich ist.

**Preise und Bedingungen**

Diese richten sich nach dem Pflege- und Betreuungsbedarf sowie nach den Leistungen der Pflegeversicherung. Fragen Sie einfach nach weiteren Angeboten – gerne helfen wir Ihnen weiter! Wir beraten Sie kostenlos.

**Besuchszeiten**

Besuch ist jederzeit möglich.

**Kontakt****Seniorenzentrum Haus am Anger**

Angerstraße 19  
88518 Herbertingen

Telefon: 0 75 86 / 91720-10  
Telefax: 0 75 86 / 91720-29

E-Mail: [info@haa-vinzenz-von-paul.de](mailto:info@haa-vinzenz-von-paul.de)  
Internet: [www.vinzenz-von-paul.de](http://www.vinzenz-von-paul.de)



# Tagespflege ST. VINZENZ

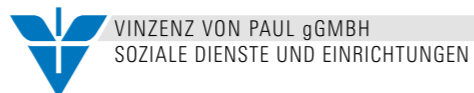

VINZENZ VON PAUL gGMBH  
SOZIALE DIENSTE UND EINRICHTUNGEN



## Tagespflege in familiärer Atmosphäre gut betreut – Abwechslung erleben

Daheim ist es am schönsten. Und doch tut es ab und an gut, rauszukommen und den Tag in geselliger Runde zu verbringen.

Sicher begleitet. Abwechslungsreich gestaltet. In schöner Umgebung.

In der Tagespflege St. Vinzenz bieten wir genau das. Während unsere Gäste einen angenehmen Tag erleben, finden pflegende Angehörige derweil Zeit für sich. Und das mit gutem Gewissen. Denn der Fahrdienst sorgt für eine sichere An- und Abreise. Vor Ort garantiert das fachlich gut ausgebildete Team eine kompetente Begleitung bei allen Pflegegraden. Die klare Tagesstruktur gibt dabei auch Menschen mit Demenz Orientierung und Halt.

## Ein Ort zum Wohlfühlen

- Neue Räumlichkeiten
- Ansprechendes Ambiente
- Großzügiges Wohnzimmer mit Küche
- Außenbereich mit herrlichem Blick ins Grüne
- Ruheräume zur Entspannung

## Vielfältiges Angebot

- Bewegungsangebote
- Zeitungsrunden, Rätseln und Gedächtnistraining
- Basteln und Werken
- Singen und Spiele
- Kochen und Backen
- Ausflüge und Spaziergänge
- Saisonale Feste und Events

## Weitere vinzentinische Angebote vor Ort

### St. Paul mobil

Telefon: 0 75 81 / 2 02 94-0

Unser ambulanter Dienst St. Paul mobil bietet Ihnen sichere Begleitung und Pflege daheim. Das Angebot reicht von Hilfen im Haushalt über Betreuung und Beleitung bis hin zu fachpflegerischen Angeboten.

### Haus am Anger

Telefon: 0 75 86 / 9 17 20-10

Das Haus am Anger in Herbertingen bietet 30 stationäre Plätze in zwei familiären Wohngruppen für ein sicher begleitetes Leben im Alter.

## Finanzierung leicht gemacht

Die Pflegeversicherung übernimmt den größten Teil der Kosten der Tagespflege, ohne dass sich ambulante Leistungen wie Pflegegeld oder Pflegeschleistungen reduzieren.

## Geschenkter Schnuppertag

Einfach anrufen und Termin vereinbaren.

## Wir beraten Sie gerne

Fragen zu Demenz, Formularen oder Hilfsmitteln? Testen Sie unser umfangreiches Beratungsangebot..

## Für Sie da

Montag bis Freitag 08:00 bis 16:30 Uhr

Auf Wunsch holt Sie unser Fahrdienst morgens ab und bringt Sie abends wieder sicher nach Hause.



## Kontakt

### Vinzenz von Paul gGmbH Tagespflege St. Vinzenz

Jordans-Reutter-Platz 1  
88518 Herbertingen

Telefon: 0 75 86 / 92 01-10  
Telefax: 0 75 86 / 92 01-29

E-Mail: [info@st-paul-mobil.de](mailto:info@st-paul-mobil.de)  
Internet: [www.vinzenz-von-paul.de](http://www.vinzenz-von-paul.de)





## HAUS DER PFLEGE ST. MARIA



### Wohnen wie zu Hause

Das Pflegeheim St. Maria liegt in direkter Nähe zum Ortskern von Hohentengen, nur wenige Meter von der Kirche entfernt. Ärzte, die Gemeindehalle und Geschäfte des alltäglichen Bedarfs befinden sich in unmittelbarer Nähe und sind zu Fuß zu erreichen.

Das Haus St. Maria bietet pflegebedürftigen Menschen aller Pflegegrade ein neues Zuhause im Alter. Auch demenziell erkrankten Bewohnern bieten wir in familiären Wohngruppen einen Lebensraum, der ihren Bedürfnissen gerecht wird.

Die hellen und behaglichen Räume in warmer und ansprechender Farbgebung sind alten- und behindertengerecht gestaltet. Bei der Innenausstattung der Räume haben wir großen Wert auf eine gemütliche Wohnatmosphäre gelegt. Bequeme Sitzmöbel und Aufenthaltsecken bieten ausreichend Platz für Begegnungen.

Wir begrüßen es, wenn den Bewohnerzimmern mit eigenen vertrauten Gegenständen eine individuelle Note gegeben wird. Die geräumigen Zimmer sind vorwiegend mit eigener Nasszelle ausgestattet; teilweise teilen sich zwei Einzelzimmer ein Gemeinschaftsbad. Auf jeder Etage ist zusätzlich ein Pflegebad integriert.

Zum Haus gehören auch drei heimgewundene Wohnungen, in denen ältere Menschen selbstständig leben und bei Bedarf auf die fachlichen Angebote des Altenpflegeheimes zurückgreifen können.

### Im Alter die Selbstständigkeit behalten

Bei unserer Arbeit steht der einzelne Mensch in seiner Ganzheit – mit seiner Biografie, seinen Vorstellungen und Wünschen sowie seinem Hilfebedarf – im Mittelpunkt. Der persönliche Lebensstil des einzelnen Bewohners findet besondere Beachtung in der Betreuung und Pflege. Wo immer es geht, sollen unsere Bewohner über ihre Lebensweise selbst entscheiden. Diese Selbstbestimmung respektieren wir auch bei allen Aktivitäten des täglichen Lebens. Die Pflegekraft macht Angebote, beschafft nötige Hilfsmittel, vermittelt Kontakte zu den behandelnden Ärzten, Therapeuten und Seelsorgern.

Durch die enge Zusammenarbeit von haupt- und ehrenamtlichen Mitarbeitern findet eine durchgängige und umfassende Betreuung und Begleitung der Menschen statt, die sich uns anvertrauen.

### Religion als Teil des Alltags

Damit Bewohner, Angehörige und Freunde Religiosität und Spiritualität täglich leben können, besitzt unser Haus einen Andachtsraum. Bewohner und Besucher können diesen Ort der Ruhe aufsuchen, sich hierher zurückziehen und besinnen. Aber auch zu den regelmäßigen Angeboten wie Gottesdienst und Rosenkranz sind Besucher und Bürger aus der Gemeinde herzlich eingeladen.

### Standort-Infos

Bushaltestelle	100 m
Bahn	6 km
Autobahnanschluss	80 km
Nächstgelegene Stadt	6 km
Café	100 m
Bäckerei	100 m
Metzgerei	100 m
Supermarkt	250 m
Bank	150 m
Post	250 m
Kirche	50 m
Freie Arztwahl	✓
Gartenanlage	✓

### Ausstattung

Pflegekräfte weibl./männl.	✓/✓
Einzel-/Doppelzimmer	24/3
Pflegeplätze für Demenz	✓
Dauerpflegeplätze	30
Kurzzeitpflegeplätze	✓
Heimgewundene Wohnungen	3
Hospizdienst	✓
Kirchliche Veranstaltungen	✓
Ärzte kommen ins Haus	✓
Aufzug	✓
Sitzmöglichkeiten im Freien	✓
Separate Raucherräume	✓
Cafeteria	✓
Parkplätze	✓

### Besondere Leistungen

- Dauerpflege
- eingestreute Kurzzeitpflege
- offener Mittagstisch
- 3 heimgewundene Wohnungen (3 Zimmer, ca. 50 m<sup>2</sup>, Terrasse)
- Hilfe in allen Lebenslagen
- Veranstaltungen musischer und kultureller Art
- Andachtsraum
- Freizeitaktivitäten
- Gartenanlage
- Friseur
- medizinische Fußpflege

### Preise und Bedingungen

Pflegeleistungen gem. SGB XI (Pflegegrade 1 - 5).  
Gerne erstellen wir ein individuelles und unverbindliches Angebot.

### Besuchszeiten

Besuche jederzeit möglich.

### Kontakt

#### Haus der Pflege St. Maria

Josef-Kurth-Straße 1 | 88367 Hohentengen  
Telefon: 075 72/76 71-0 | Telefax: 075 72/76 71-69

E-Mail: [petra.trunk@stiftung-liebenau.de](mailto:petra.trunk@stiftung-liebenau.de)  
Internet: [www.stiftung-liebenau.de](http://www.stiftung-liebenau.de)

Einrichtungsleitung: Petra Trunk

Stiftung  
Liebenau



## SOZIALSTATION ST. ANNA

### Hohentengen - Mengen - Scheer



#### Zu Hause rundum versorgt

Die Sozialstation St. Anna ist eine Einrichtung der Liebenau Lebenswert Alter gemeinnützige GmbH. Unsere Mitarbeiterinnen und Mitarbeiter versorgen und betreuen Menschen in Hohentengen, Mengen, Scheer und Umgebung in ihren eigenen vier Wänden – kompetent, liebevoll und nach ihren Wünschen.

Wir unterstützen Sie, damit Sie auch im Alter in Ihrer vertrauten Umgebung bleiben können. In Ihrem Zuhause bieten wir Ihnen eine Vielzahl von Hilfen und Dienstleistungen für ein selbstbestimmtes und aktives Leben – auch mit körperlichen oder geistigen Einschränkungen.

Unsere Pflegekräfte und hauswirtschaftlich geschulten Mitarbeiter sind gut ausgebildet und betreuen Sie freundlich und individuell. Wir möchten, dass Sie sich rundum sicher und wohl fühlen. Unsere Fachkräfte achten darauf Ihre Fähigkeiten zu aktivieren und zu fördern. Wir pflegen Sie nach Ihren eigenen Wünschen und helfen so lange und so umfassend Sie uns brauchen. Wenn sich Ihre Wünsche im Laufe der Zeit verändern, passen wir unsere Leistungen selbstverständlich an.

Ihren pflegenden Angehörigen bieten wir die erforderliche fachliche Unterstützung, die sie bei der täglichen Pflege sicherer macht.

#### Vernetzte Fachlichkeit

Auch ältere Menschen in den Wohnanlagen „Lebensräume für Jung und Alt“ in Mengen und in Hohentengen können auf die Dienstleistungen der Sozialstation St. Anna zurückgreifen. Die Wohnanlagen verfügen über 37 unterschiedlich große Wohnungen in Mengen und über 24 in Hohentengen. Die Wohnungen bieten ein unabhängiges, selbstbestimmtes Leben. Das Konzept setzt auf Selbst- und Nachbarschaftshilfe. Die Bewohner unterstützen sich gegenseitig und gestalten gemeinsame Aktivitäten und Unternehmungen. Ältere Bewohner sind eingebunden und bleiben so aktiv. Eine Pflegebedürftigkeit wird dadurch hinausgezögert, oft sogar verhindert. Unterstützt wird das Konzept mit einer Gemeinwesenarbeiterin die in den ausgeschriebenen Zeiten in der Wohnanlage im eigenen Büro vor Ort ist.

Die Einrichtungen der Liebenau Lebenswert Alter vor Ort - Sozialstation St. Anna, Pflegeheime und Lebensräume - arbeiten eng zusammen. Unterstützend für ältere Menschen in Mengen kann zum Beispiel der „Offene Mittagstisch“ der Sozialstation St. Anna sein, der allen Bürgern offen steht und in den Lebensräumen serviert wird. Der ambulante Dienst liefert außerdem Essen auf Rädern an Interessierte im Umkreis. Das Essen wird in der Küche vom Haus St. Ulrika frisch gekocht. Zur Strukturierung des Tages können Interessierte die Tagespflege in den Häusern St. Ulrika in Mengen, St. Maria in Hohentengen und St. Wunibald in Scheer besuchen. Zu diesen und vielen anderen Dienstleistungen beraten die Verantwortlichen individuell.

#### Einsatzorte

- Hohentengen
  - Mengen
  - Scheer
- mit den jeweiligen Teilorten

#### Leistungen der Sozialstation

- Grundpflege (Körperpflege, Lagerung, Unterstützung bei der Nahrungsaufnahme u.v.m.)
- Behandlungspflege (nach ärztlicher Verordnung)
- Hauswirtschaftliche Versorgung
- Betreuungsmöglichkeiten
- Pflegeschulung in der Häuslichkeit
- Seminare für häusliche Krankenpflege
- Verhinderungspflege
- Palliativpflege
- 24 Stunden-Rufbereitschaft
- Offener Mittagstisch
- Essen auf Rädern
- Hausnotruf
- Unterstützung bei der Pflegeeinstufung
- Beratungsgespräche für Pflegegeldempfänger

#### Preise und Bedingungen

Die Sozialstation St. Anna ist anerkannter Partner aller Kranken- und Pflegekassen. Behandlungspflege gem. SGB V wird von der Krankenkasse übernommen. Wir rechnen direkt mit den Krankenkassen ab. Gerne erstellen wir Ihnen ein unverbindliches kostenloses Angebot.

#### Sprechzeiten

Montag bis Donnerstag von 9 bis 15 Uhr und Freitag von 9 bis 12 Uhr. In dringenden Fällen ist die 24-Stunden-Bereitschaft erreichbar.

#### Kontakt

**Liebenau Lebenswert Alter gemeinnützige GmbH**  
**Sozialstation St. Anna Hohentengen-Mengen-Scheer**

Reiserstraße 18 | 88512 Mengen  
 Telefon: 0 75 72 / 76 29-3 | Telefax: 0 75 72 / 76 29-49

E-Mail: sozialstation.mengen@stiftung-liebenau.de  
 Internet: www.stiftung-liebenau.de

**Sozialstations- und Pflegedienstleitung: Sandra Adelberger**  
 E-Mail: sandra.adelberger@stiftung-liebenau.de

**Stiftung**  
**Liebenau**



## HAUS DER PFLEGE ST. ULRIKA



### Moderne Altenhilfe vor Ort

Das Haus St. Ulrika liegt inmitten der Stadt Mengen in einem ruhigen Wohngebiet und in direkter Nachbarschaft der „Lebensräume für Jung und Alt“. Das Altenpflegeheim der Liebenau Lebenswert im Alter gGmbH wurde im Juli 2004 bezogen. Es erfüllt sämtliche Anforderungen an eine moderne Altenpflege. Die zum Haus gehörende Gartenanlage bietet ausreichend Möglichkeiten zum Aufenthalt an der frischen Luft.

Im Pflegeheim St. Ulrika werden pflegebedürftige Menschen in den Pflegegraden 1-5 sowie rüstige Senioren betreut. Alle Bereiche des Hauses sind alt- und behindertengerecht gestaltet. Die hellen und geräumigen Zimmer verfügen größtenteils über eine eigene Nasszelle mit Dusche. Baubedingt teilen sich in einigen Fällen zwei Zimmer ein Bad. Außerdem steht ein Pflegebad zur Verfügung.

Wir legen Wert darauf, dass möglichst viele Bewohner ihre Zimmer mit eigenen Möbeln persönlich gestalten.

### In unserer Mitte der Mensch

Wir respektieren die Persönlichkeit jedes Bewohners, seine Ansichten, Gewohnheiten und Entscheidungen – selbst dann, wenn seine intellektuellen und kommunikativen Fähigkeiten alters- oder krankheitsbedingt eingeschränkt sind. Der persönliche Lebensstil findet besondere Beachtung in der Betreuung und Pflege. Auch demenziell erkrankten Bewohnern soll mit fami-

liären Wohngruppen eine Lebensart geboten werden, die ihren Bedürfnissen gerecht wird und die eine vertraute Alltagsgestaltung zulässt.

Neben dem eigenen Zimmer bilden die Aufenthaltsbereiche und Wohnzimmer gesellige Lebensmittelpunkte. Aus diesem Grund wird nach Möglichkeit auch das Frühstück und Abendessen gemeinsam zubereitet. Außerdem wird mehrmals pro Woche im Wohnbereich gekocht.

### Pflegerische Hilfen und Betreuung

Die pflegerische Betreuung, die Unterstützung und die Alltagsbegleitung unserer Bewohner ist unser Schwerpunkt. In freundlicher Atmosphäre werden die Bewohner von ausgebildeten Mitarbeitern aus der Alten- und Krankenpflege angeleitet, persönliche Fähigkeiten zu üben, zu erhalten und manche wieder zu erlernen. Kompetente und persönliche Pflege, bei der Sie sich wohlfühlen, ist unser Ziel.

### Religiöses Leben

Das religiöse Leben hat im Haus St. Ulrika einen hohen Stellenwert. Im Andachtsraum des Hauses werden gemeinsame Gottesdienste gefeiert, ebenfalls besteht die Möglichkeit, den Gottesdienst in den örtlichen Kirchen zu besuchen. Um das Leben in Würde zu beenden, bieten wir individuelle Sterbebegleitung in Zusammenarbeit mit den örtlichen Hospizvereinen an.

### Standort-Infos

Bushaltestelle	150 m
Bahn	100 m
Autobahnanschluss	80 km
Café	200 m
Bäckerei	200 m
Metzgerei	150 m
Supermarkt	400 m
Bank	300 m
Post	150 m
Kirche	im Haus
Freie Arztwahl	✓
Gartenanlage	✓

### Ausstattung

Pflegekräfte weibl./männl.	✓/✓
Einzel-/Doppelzimmer	✓/✓
Pflegeplätze für Demenz	✓
Dauerpflegeplätze	40
Kurzzeitpflegeplätze	2
Tagespflege	3
Hospizdienst	✓
Kirchliche Veranstaltungen	✓
Ärzte kommen ins Haus	✓
Aufzug	✓
Sitzmöglichkeiten im Freien	✓
Separate Raucherräume	✓
Cafeteria	✓
Parkplätze	✓

### Besondere Leistungen

- Dauerpflege
- Kurzzeitpflege
- Tagespflege
- offener Mittagstisch
- Hilfe in allen Lebenslagen
- Veranstaltungen musischer und kultureller Art
- Andachtsraum
- Freizeitaktivitäten
- Gartenanlage
- Friseur
- medizinische Fußpflege

### Preise und Bedingungen

Pflegeleistungen gem. SGB XI (Pflegegrade 1 - 5).  
Gerne erstellen wir ein individuelles und unverbindliches Angebot.

### Besuchszeiten

Besuche jederzeit möglich.

### Kontakt

#### Haus der Pflege St. Ulrika

Reiserstraße 18/2 | 88512 Mengen  
Telefon: 075 72/76 72-0 | Telefax: 075 72/76 72-169

E-Mail: [petra.trunk@stiftung-liebenau.de](mailto:petra.trunk@stiftung-liebenau.de)  
Internet: [www.stiftung-liebenau.de](http://www.stiftung-liebenau.de)

Einrichtungsleitung: Petra Trunk

Stiftung  
Liebenau



## SENIORENZENTRUM MENGEN der Zieglerschen



### Familiäres Wohnen mitten in Mengen

#### Sehr zentrale Lage

Zentraler wohnen geht nicht. Das neue Seniorenzentrum der Zieglerschen befindet sich mitten im Herzen von Mengen - Rathaus, Discounter, Banken und viele Geschäfte sind zu Fuß in 5 - 10 Minuten erreichbar.

#### Unser Haus

45 Bewohner finden Platz in modernen, hellen und seniorengerechten Einzelzimmern mit eigenen Bädern. Je 15 Bewohner teilen sich einen Aufenthaltsbereich mit 2 Balkonen und eigener Küche. Daneben bieten wir in unmittelbarer Nähe drei 58 - 67 qm große moderne, helle und seniorengerechte, pflegenaher Wohnungen mit moderner, alltagserleichternder Technik. Getrennt vom Seniorenzentrum und doch in unmittelbarer Nähe, so dass immer ein Ansprechpartner erreichbar ist. Feste, kulturelle und Bewegungsangebote sowie Feiern des Seniorenzentrums stehen grundsätzlich auch für Mieter dieser Wohnungen offen.

#### Sympathisches kompetentes Team

Das Team im Neubau der Zieglerschen an der Hauptstraße in Mengen bietet neben viel Fachkompetenz auch viel Lebens- und Berufserfahrung.

#### Wer darf kommen?

Der stationäre Bereich ist für alle Pflegegrade geöffnet und auch für an Demenz erkrankte Personen geeignet. Auch palliative Versorgung wird gewährleistet. Für Menschen die nur am Tag Hilfe oder Gemeinschaft wünschen, ist unsere Tagespflege ein gutes Angebot.

#### Alltag der Bewohner

Moderne, gute Pflege durch gut ausgebildete und laufend fortgebildete Mitarbeiter. Neben dem Erhalt der Selbstständigkeit und der Möglichkeit einer individuellen Lebensgestaltung stehen für uns die Lebensfreude und eine würdevolle Begleitung unserer Bewohner im Fokus. Wer möchte, kann bei alltäglichen Verrichtungen oder anderen hauswirtschaftlichen Dingen mithelfen - ganz wie zu Hause also.

#### Soziales Leben

Wir haben ein offenes Haus, in dem Verwandte, Freunde und Bekannte unserer Bewohner herzlich willkommen sind. Ein wichtiger und schöner Treffpunkt ist für Veranstaltungen unser Cafe Zeitlos. Kontakte zur Gemeinde und zu Vereinen werden von uns sehr geschätzt und gepflegt. Sehr gerne laden wir auch zu Veranstaltungen bei uns im Haus ein.

### Standort-Infos

Bushaltestelle	95 m
Bahn	1,9 km
Bundesstraße	1,9 km
Sigmaringen	13,5 km
Rathaus	95 m
Café	150 m
Bäckerei	100-150 m
Metzgerei	150-200 m
Supermarkt	160 m
Volksbank	350 m
Kreissparkasse	180 m
Post	850 m
Katholische Kirche	130 m
Evangelische Kirche	800 m
Nächster Arzt	80-340 m
Garten/Park	90 m

### Ausstattung

Pflegekräfte weibl./männl.	✓/✓
Einzelzimmer	45
Pflegeplätze für Demenz	✓
Dauerpflegeplätze	45
Kurzzeitpflegeplätze	✓
Tagespflegeplätze	6
Hospizdienst	✓
Kirchliche Veranstaltungen	✓
Ärzte kommen ins Haus	✓
Aufzug	✓
Cafeteria	✓

### Besondere Leistungen

- Dauerpflege
- Tagespflege
- Kurzzeitpflege
- gutes Essen
- Cafeteria
- Ehrenamtliche im Haus
- Friseur kommt ins Haus
- Fußpflege kommt ins Haus

### Preise und Bedingungen

Gerne erstellen wir ein Individuelles Angebot in allen Leistungsbereichen.

### Besuchszeiten

Besuche sind jederzeit möglich.

### Kontakt

#### Die Zieglerschen Seniorenzentrum Mengen

Hauptstraße 119 | 88512 Mengen  
Telefon: 075 72 / 76 07-0  
E-Mail: sz-mengen@zieglersche.de

#### Einrichtungsleitung: Nicole Findeiß

Informationen im Internet unter:  
<https://www.zieglersche.de/sz-mengen>



Nicole Findeiß ist seit Anfang 2022 Einrichtungsleitung im Seniorenzentrum Mengen der Zieglerschen.



# AMBULANTER DIENST UND TAGESPFLEGE

## Spitalpflege Pfullendorf



### Ambulanter Dienst der Spitalpflege – Helfen ist unser traditioneller Auftrag

Der ambulante Dienst der Spitalpflege Pfullendorf kümmert sich um pflegedürftige Menschen, die gerne ihren Lebensabend so lange wie möglich im eigenen Zuhause verbringen möchten. Wir sind Ansprechpartner in allen Bereichen der Pflege, der Betreuung und der Alltagsorganisation.

Eine vertrauensvolle Zusammenarbeit ermöglicht schnelles Handeln und gibt Ihnen Sicherheit. Unsere Mitarbeiter pflegen die Menschen mit hohem fachlichen Können, professionellem Einsatz und Mitgefühl. Aufgrund unserer starken Präsenz und Erfahrung sind wir in der Lage, ein speziell für Sie zugeschnittenes Angebot zu erstellen.

### Pflege und Betreuungsangebote zu Hause nach Ihrem Bedarf

#### Unser Angebot im Überblick:

- Alten- und Krankenpflege
- Betreuung zu Hause
- Begleitservice
- Familienpflege
- Hauswirtschaftlicher Service
- Essen auf Rädern
- Hausnotruf
- Nachsorge nach Krankenhaus
- Beratung

### Kompetente Tagespflege – zum Durchatmen und neue Kraft tanken

Die Tagespflege für Menschen mit Betreuungsbedarf befindet sich in zentraler Lage in der Stadtmitte. Durch dieses Angebot wird die häusliche Versorgung gesichert und stabilisiert. Gleichzeitig wird eine Überforderung der pflegenden Angehörigen abgewendet. Pflegebedürftige Menschen finden hier über eine begrenzte, festgelegte Zeit einen abwechslungsreich gestalteten Tagesablauf inklusive Pflege und Betreuung vor. Die Ausstattung der Räume wurde speziell auf die Belange der Tagespflegegäste zugeschnitten. Die Betreuung findet in zwei Gruppen statt. Ruheräume ermöglichen Rückzugsmöglichkeiten zur notwendigen Erholung. Zum Aufenthalt im Freien steht die Terrasse zur Verfügung.

### Unser Betreuungskonzept

Die Gäste werden auf Wunsch abgeholt, während des Tages betreut und gepflegt und am Abend wieder nach Hause gebracht. Unser Betreuungsangebot orientiert sich an den individuellen Bedürfnissen der Gäste. Ziel ist es, die Kompetenz für Verrichtungen des täglichen Lebens zu erhalten, soziale Fähigkeiten zu unterstützen und gemeinsam aktiv zu sein. Hierbei ist die Einbindung von Krankengymnasten und Ergotherapeuten möglich. Unsere Tagesstruktur orientiert sich an Ritualen, festen Alltagsabläufen und Tätigkeiten, die vorwiegend in der Gruppe stattfinden.

### Leistungen des ambulanten Dienstes im Detail

- Betreutes Wohnen zu Hause
- optimale Versorgung nach Krankenhausaufenthalten
- Übernahme des von der Pflegekasse geforderten Beratungseinsatzes nach § 37 Abs. 3, zur Absicherung Ihrer Finanzierung
- gute Zusammenarbeit mit Ärzten und Therapeuten vor Ort
- Übernahme von Organisatorischem oder Begleitdiensten
- nach neuesten Erkenntnissen geschulte Mitarbeiter
- Unterstützung bei Fragen zur Demenz oder Betreuungsangebote für an Demenz erkrankte Menschen
- Hauswirtschaftliche Dienste
- Beratung in Fragen neuer Wohnformen im Alter, z.B. ambulante Hausgemeinschaften und deren Alltagsorganisation
- Hausnotruf vor Ort mit Ihnen bekannten Mitarbeitern
- Lieferung des Mittagessens direkt zu Ihnen nach Hause

### Spezifische Leistungen der Tagespflege

**Öffnungszeiten:** Mo. - Fr. von 8:00 - 16:00 Uhr

**Hol- und Bringdienst:** Zur Abholung und Rückfahrt stehen geeignete Fahrzeuge z. B. Rollstuhltaxi zur Verfügung. Ankunft der Tagespflegegäste 8:00 - 09:30 Uhr, Heimfahrt ab 17:00 Uhr.

**Verpflegung:** 3 Mahlzeiten (Frühstück, Mittagessen, Nachmittagskaffee) Diäten werden berücksichtigt und von den Mitarbeitern überwacht.

#### Zielgruppe:

- Pflegebedürftige ältere Menschen mit Betreuungsbedarf zusätzlich zu ambulanten Diensten oder nach einem Krankenhausaufenthalt
- Pflegenden Angehörige, die tagsüber oder stundenweise Entlastung benötigen

Der Schwerpunkt der Betreuung liegt auf dem gerontopsychiatrischen Bereich.

### Preise und Bedingungen

Wir sind von allen Krankenkassen zugelassen. Behandlungspflege gem. SGB V wird von der Krankenkasse übernommen. Wir rechnen direkt mit den Krankenkassen ab. Sprechen Sie mit uns, wenn Sie nähere Informationen über die Spitalpflege Pfullendorf wünschen. Wir sind gerne für Sie da.

### Kontakt

#### Ambulanter Dienst

Alte Postgasse 1 | 88630 Pfullendorf  
 Telefon: 075 52 / 25-2400 | Telefax: 075 52 / 25-24 51  
 E-Mail: [ambulant@spitalpflege.de](mailto:ambulant@spitalpflege.de)  
 Internet: [www.spitalpflege.de](http://www.spitalpflege.de)

#### Tagespflege

Pfarrhofgasse 3 | 88630 Pfullendorf  
 Telefon: 075 52 / 928 15 45 | Telefax: 075 52 / 928 15 47  
 E-Mail: [tagespflege@spitalpflege.de](mailto:tagespflege@spitalpflege.de)

**Leitung: Frau Marion Benkler**



# PFLEGEHEIM der Spitalpflege Pfullendorf



## Herzlich willkommen in Ihrem neuen Zuhause

Wir wollen Ihnen den Wechsel aus Ihrer gewohnten Lebensweise und aus Ihrer vertrauten Wohnung so einfach und so angenehm wie möglich machen. Denn Sie sollen sich bei uns wie zu Hause fühlen. Dafür engagieren wir uns mit Einfühlungsvermögen, Zuwendung, Verständnis und viel Sachverstand.

Mit unserer ganzheitlichen, aktivierenden Pflege, der persönlichen Betreuung und den vielseitigen gemeinsamen Aktivitäten wollen wir Ihre Lebensfreude erhalten und Ihnen das Leben bei uns, im Altenpflegeheim Pfullendorf, harmonisch gestalten. Pfullendorf liegt in gesunder Höhenlage im schönen Linzgau zwischen Donau und Bodensee.

Das gesunde Klima zwischen Donau und Bodensee, ist geradezu ideal für ältere Menschen.

## Gemütliche Atmosphäre

Freundliche, seniorenrechtliche und auf die Pflege abgestimmte, behaglich eingerichtete Ein- und Zweibettzimmer erwarten Sie. Wenn Sie wollen, auch mit Ihren kleineren Möbeln ausgestattet.

Selbstverständlich lassen sich alle Zimmer und Gemeinschaftsräume mit den Aufzügen erreichen. Die Zimmer verfügen über eine Nasszelle, Notrufanlage, Telefon und SAT-TV-Anschluss.

## Individuell betreut, zuverlässig gepflegt

Unsere Pflege verstehen wir als Hilfe zur Selbsthilfe. Wir wollen unsere Heimbewohner zu Aktivitäten anregen, das gemeinsame Erlebnis fördern, die eigene Selbstständigkeit erhalten oder wieder schaffen. Sie sollen sich in Sicherheit rund um die Uhr bestens betreut und damit wohlfühlen.

Unser gut ausgebildetes Pflegeteam geht auf Ihre Wünsche und persönlichen Belange ein und sorgt dafür, dass es Ihnen an nichts fehlt. Für die ärztliche Betreuung stehen Ihnen Ihr Hausarzt oder Ärzte aus Pfullendorf zur Verfügung.

In unserem wunderschönen Wintergarten, den gemütlichen Aufenthaltsräumen und der großzügigen Außenanlage sorgen wir dafür, dass Ihr Tagesablauf nie eintönig wird. Bei gemeinsamen Veranstaltungen finden Sie garantiert neue Freunde.

Auch das „leibliche Wohl“ kommt nicht zu kurz. Unsere Küche bereitet Ihnen täglich frisch geschmackvolle, abwechslungsreiche Mahlzeiten zu, mit den besten Zutaten und viel Liebe gekocht.

Besuche Ihrer Angehörigen und Freunde sind uns jederzeit herzlich willkommen. Friseur und Fußpflege können Sie im Haus nutzen. Bei Antragstellung und Abwicklung von Formalitäten mit Behörden sind wir Ihnen ebenfalls gerne behilflich.

## Standort-Infos

Bushaltestelle	0 m
Autobahnanschluss	25 km
Nächstgelegene Stadt	20 km
Café	100 m
Bäckerei	300 m
Metzgerei	500 m
Supermarkt	400 m
Bank	200 m
Post	1 km
Kirche	200 m
Nächster Arzt	200 m
Gartenanlage	50 m

## Ausstattung

Einzel-/Doppelzimmer	28/19
Dauerpflegeplätze	56
Kurzzeitpflegeplätze (solitär)	7
Hospizdienst	✓
Kirchliche Veranstaltungen	✓
Ärzte kommen ins Haus	✓
Aufzug	✓
Sitzmöglichkeiten im Freien	✓
Parkplätze	✓

## Besuchszeiten

Sie sind jederzeit willkommen.



## Kontakt

### Pflegeheim der Spitalpflege Pfullendorf

Alte Postgasse 1 | 88630 Pfullendorf  
 Telefon: 0 75 52 / 25 24 00 | Telefax: 0 75 52 / 93 11 93

**ab 04/25:**  
 Gartenstraße 11 | 88630 Pfullendorf

Internet: [www.spitalpflege.de](http://www.spitalpflege.de)

SPITALPFLEGE  
PFULLENDORF



# WOHNZENTRUM GRÜNE BURG



## Hier sind Sie richtig daheim

Das Alten- und Pflegeheim Wohnzentrum Grüne Burg in Pfullendorf wurde im Mai 2010 eröffnet. Es bietet insgesamt 55 Pflegeplätze für Senioren in drei stationären Wohngemeinschaften, wobei sich auf jeder Ebene eine in sich abgeschlossene Wohngemeinschaft befindet. Die Wohnungen verfügen alle über einen geräumigen Essbereich mit einer offenen Wohnküche sowie ein gemütliches Wohnzimmer. Von den 51 Bewohnerzimmern sind vier Zimmer für eine Nutzung durch zwei Personen geeignet. In Hinblick auf die Gestaltung und Ausstattung der Wohngemeinschaft orientieren wir uns nicht an einem klassischen Altenheim, sondern an den vertrauten Merkmalen einer privaten Wohnung. So wird in den Wohngemeinschaften beispielsweise gekocht und gebacken. Außerdem richten die Bewohnerinnen und Bewohner ihre Zimmer nach eigenen Wünschen mit lieb gewonnenen Möbeln ein, die sie von zu Hause mitbringen.

## Der Alltag im Wohnzentrum Grüne Burg

Im Wohnzentrum Grüne Burg wird das Konzept der Wohngemeinschaften gemeinsam mit allen, die hier wohnen und arbeiten, von Angehörigen, Ehrenamtlichen und Gästen mit Leben gefüllt. Bei der stationären Wohngemeinschaft im Wohnzentrum Grüne Burg handelt es sich um ein Konzept für ältere Menschen

mit Pflegebedarf oder demenziellen Erkrankungen. Die Wohngemeinschaft gibt Sicherheit rund um die Uhr. Die vielfältigen Aufgaben im Haushalt wie Reinigen, Aufräumen, Kochen usw. folgen vertrauten Mustern, die man von zu Hause kennt. Über eine aktive Teilnahme, zum Beispiel bei der Mahlzeitzubereitung, freuen wir uns ebenso sehr wie über den neugierigen „Topfgucker“ oder den stillen Zuschauer. Überhaupt: Ob aktive Teilnahme an der Gemeinschaft oder zeitweiser Rückzug in die ruhige Atmosphäre der eigenen vier Wände, diese Wahl überlässt das Wohnzentrum Grüne Burg allein dem Bewohner - ganz seinen Wünschen, seiner Stimmung und Befindlichkeit entsprechend.

## Ein Pflegeheim mit besonderem Konzept

Von früh bis spät sind speziell ausgebildete Alltagsbegleiter anwesend. Sie sorgen für den Haushalt, sie unterstützen, geben Hilfe und beziehen die Bewohner nach ihren Neigungen und Fähigkeiten in den täglichen Ablauf mit ein. Umfassende Unterstützung bei der Körperpflege und ärztlich verordnete Leistungen erbringen pflegerisch qualifizierte Mitarbeiter, die durchgehend anwesend sind. Stationäre Wohngemeinschaften eignen sich auch für schwer Pflegebedürftige und Menschen mit Demenz. Sie bieten alle Leistungen, die ein klassisches Pflegeheim auch bietet und werden von der Pflegekasse auch leistungsrechtlich wie diese behandelt.

## Standort-Infos

Bushaltestelle	400 m
Arzt	20 m
Bäckerei	20 m
Metzgerei	20 m
Supermarkt	
(Einkaufscenter)	20 m
Bank	500 m
Post	500 m
Kirche	20 m
Stadtgarten	500 m

## Ausstattung

Kurzzeitpflegeplätze	2
Vollstationäre Plätze	53
Hospizdienst	✓
Gottesdienst im Haus	✓
Aufzug	✓
Sitzmöglichkeiten im Freien	✓
Parkplätze	✓
Heimbeirat	✓

## Besondere Leistungen

- Pflegeangebot im Haus: Wohngemeinschaften mit Alltagsbegleitern.
- Pflege und Betreuung rund um die Uhr, durch qualifiziertes Personal.
- In unserer eigenen Küche werden alle Mahlzeiten frisch gekocht. Wünsche werden dabei gerne berücksichtigt.
- Das umfangreiche Angebot an kulturellen Veranstaltungen im Haus sorgt für lebendige Kontakte untereinander.
- Gesundheitsdienstleister von außerhalb wie z.B. Friseur und Fußpflege kommen bei Bedarf regelmäßig ins Haus.

## Preise und Bedingungen

Pflegeleistungen gem. SGB XI (Pflegegrade 1 - 5). Behandlungspflege gem. SGB V wird von der Krankenkasse übernommen.

Gerne erstellen wir ein individuelles und unverbindliches Angebot.

## Besuchszeiten

Sie sind jederzeit willkommen.

## Kontakt

### Wohnzentrum Grüne Burg

Bergwaldstraße 5 | 88630 Pfullendorf  
 Telefon: 0 75 52 / 9 28 98-0 | Telefax: 0 75 52 / 9 28 98-109

E-Mail: wohnzentrum-gruene-burg@wohlfahrtswerk.de  
 Internet: www.wohnenzentrum-gruene-burg.de

**Einrichtungsleitung: Frau Nicole Welschinger**  
 Telefon: 0 75 52 / 9 28 98-100

**Verwaltung: Frau Edith Kretzer**  
 Telefon: 0 75 52 / 9 28 98-125

Träger: Wohlfahrtswerk für Baden-Württemberg



# Ambulanter Dienst mit Tagespflege WALDHÄUSLE

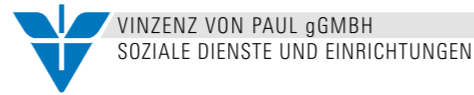

## Liebevolle und individuelle Pflege zu Hause – Daheim ist daheim

Familie, Nachbarn, Vereine und Orte an denen man sich auskennt - sind der Grund, dass man sich zu Hause fühlt.

Damit Sie auch mit Unterstützungsbedarf oder bei Krankheit so lange wie möglich in Ihrem vertrautem Umfeld selbstständig und sicher leben können, begleiten wir Sie mit unseren Leistungen der ambulanten Pflege wertschätzend und auf fachlich hohem Niveau durch den Alltag.

Flexibel und transparent gestaltet, können Sie die Leistungen aus den Bereichen Pflege und Begleitung auswählen, die zu Ihrem Leben passen – nicht mehr, nicht weniger.

So erfahren Sie mit Ihrem persönlichen Leistungsmix genau die Unterstützung, die Sie sich für ein angenehmes und selbstbestimmtes Leben wünschen.

## Abwechslungsreiche Tagesbetreuung in Wald – In Gemeinschaft sicher betreut

Erleben Sie in unserer Tagespflege anregende und vertrauensvolle Betreuung, fachkundige Pflege und das oft vermisste Gefühl der Gemeinschaft.

### Was wir Ihnen anbieten

- Gymnastik im Stuhlkreis, Spaziergänge
- Zeitungsrunde, Gedächtnistraining
- Gemeinsames Singen, Gesellschaftsspiele
- Kochen und Backen, Kreative Angebote
- Gemeinsame Feste
- Toilettentraining, Gehübungen
- Überwachung der Medikamenteneinnahme
- Frühstück, Mittagessen, Nachmittagkaffee
- Kostenfreier Schnuppertag – einfach anrufen und Termin vereinbaren.

## Einsatzorte

- Pfullendorf und Region
- Krauchenwies und Region
- Messkirch und Region
- Wald und Region

## Leistungen des mobilen Pflegedienstes

### Alten- und Krankenpflege

Erfahren Sie kompetente Fachpflege von bestens ausgebildeten Pflegeexperten.

### Behandlungspflege

Wir übernehmen bei Ihnen daheim ärztlich verordnete Leistungen wie z. B. Medikamentengabe, Verbandswechsel oder Injektionen, usw.

### Hauswirtschaftliche Hilfen

Mit Fachwissen und der notwendigen Sorgfalt übernehmen wir für Sie Aufgaben im Haushalt wie zum Beispiel: Reinigen, Wäsche waschen, Einkaufen, Besorgungen erledigen, Kochen und Vesper reichen.

### Stundenweise Verhinderungspflege

Wenn Ihre Angehörigen mal nicht für Sie da sein können oder sich im Urlaub befinden, übernehmen wir gerne die Pflege.

### Familienpflege

Wenn ein Elternteil ausfällt, helfen wir bei der Erledigung des Haushalts und bei der Versorgung der Kinder.

### Betreuungsangebot und Fahrdienste

Wir unterstützen Sie im Alltag bei Besorgungen, Arztbesuchen, Behörden-gängen oder leisten Ihnen einfach nur Gesellschaft.

### Beratungseinsätze (§37 Abs. 3 SGB XI)

### Pflegekurse (§45 SGB XI)

## Preise und Bedingungen

Diese orientieren sich an den Leistungen der Pflegeversicherung und am Be- treuungs- und Pflegebedarf. Dazu informieren wir Sie umfassend und erstellen Ihnen gerne ein individuelles und unverbindliches Angebot.

## Sprechzeiten

Persönliches Beratungsgespräch nach Terminvereinbarung und telefonisch.

## Kontakt

**Vinzenz Pflege gGmbH – Ambulanter Dienst Waldhäusle**  
Franz-Xaver-Heilig-Straße 6 | 88630 Pfullendorf  
Telefon: 0 75 52 / 93 37 79-0 | Fax: 0 75 52 / 93 37 79-99

**Ambulanter Dienst Waldhäusle / Zweigstelle**  
Hausener Straße 5 | 72505 Krauchenwies  
Telefon: 0 75 52 / 93 37 79-0 | Fax: 0 75 52 / 93 37 79-99

E-Mail: info@vinzenz-pflege-ambulant.de  
Internet: www.vinzenz-von-paul.de

**Vinzenz Pflege gGmbH – Tagespflege Waldhäusle**  
Hohenzollernstraße 3 | 88639 Wald  
Telefon: 0 75 78 / 9 33 42 44 | Fax 0 75 78 / 9 33 73 56  
E-Mail: tpwald@vinzenz-sd.de  
Internet: www.vinzenz-von-paul.de





## HAUS ST. WUNIBALD



### Moderne Altenhilfe vor Ort

Das Pflegeheim Haus St. Wunibald liegt inmitten der Stadt Scheer, direkt an der Donau. In der Nähe befinden sich das Rathaus, die Kirche sowie Geschäfte und Banken. Das 2010 bezogene Gebäude erfüllt sämtliche Anforderungen an eine moderne Altenpflege und ist energetisch mit einem sehr hohen Standard ausgestattet: Erdwärme sorgt neben einer hoch gedämmten Außenfassade für ein behagliches Raumklima.

Im Haus stehen 26 Dauerpflegeplätze in Einbettzimmern und vier Plätze in Doppelzimmern für alle Pflegegrade zur Verfügung. Die Einzelzimmer in unserem Haus sind hell und geräumig, verfügen über ein eigenes Bad und können gerne mit eigenen Möbeln eingerichtet werden.

Bei der Innenausstattung der Räume haben wir großen Wert auf eine gemütliche und wohnliche Atmosphäre gelegt, die sich an den Bedürfnissen der älteren Bewohner orientiert.

### Selbstständigkeit erhalten

Dem Leitwort der Stiftung Liebenau: „In unserer Mitte - Der Mensch“ verpflichtet, respektieren wir die Persönlichkeit jedes Bewohners, seine Ansichten, Gewohnheiten und Entscheidungen - besonders wenn seine intellektuellen und kommunikativen Fähigkeiten alters- oder krankheitsbedingt eingeschränkt sind.

### Kompetent und sensibel in Pflege und Betreuung

Die pflegerische Betreuung, die Unterstützung und die spezielle Alltagsbegleitung der Bewohner sind wichtige Schwerpunkte unserer täglichen Arbeit. Dabei setzen wir auf freundliche und ausgebildete Mitarbeiterinnen und Mitarbeiter aus der Alten- und Krankenpflege, die sich regelmäßig fortbilden. Die differenzierte Pflege erfolgt nach einer individuellen Pflegeplanung, die die Biographie jedes einzelnen Menschen berücksichtigt. Unser Ziel ist es, dass sich die Bewohner wie zu Hause fühlen.

In unserem Haus gilt freie Hausarztwahl. Schwerkranken und sterbende Menschen betreuen wir im Rahmen einer umfassenden palliativmedizinischen Versorgung, wodurch die individuelle Lebensqualität lange erhalten bleibt.

### Leben inmitten der Gemeinde

Neben religiösen Veranstaltungen im Haus, pflegen wir einen engen Kontakt zwischen unserer Einrichtung, der Kirchengemeinde und der Gemeinde. Wir wollen, dass Ihre Verbindungen zu Verwandten, Freunden, Bekannten und Nachbarn erhalten bleiben. Deshalb steht das Haus St. Wunibald allen Besuchern offen. Uns ist es wichtig, dass ehrenamtlich tätige Bürger aus der Gemeinde und aus den umliegenden Orten ins Haus kommen.

### Standort-Infos

Bushaltestelle	100 m
Bahn	6 km
Autobahnanschluss	80 km
Nächstgelegene Stadt	6 km
Café	50 m
Bäckerei	50 m
Metzgerei	50 m
Supermarkt	150 m
Bank	100 m
Post	200 m
Kirche	100 m
Freie Arztwahl	✓
Gartenanlage	✓

### Ausstattung

Pflegekräfte weibl./männl.	✓/✓
Einzel-/Doppelzimmer	26/2
Pflegeplätze für Demenz	✓
Dauerpflegeplätze	30
Kurzzeitpflegeplätze	✓
Hospizdienst	✓
Kirchliche Veranstaltungen	✓
Ärzte kommen ins Haus	✓
Aufzug	✓
Sitzmöglichkeiten im Freien	✓
Separate Raucherräume	✓
Cafeteria	✓
Parkplätze	✓

### Besondere Leistungen

- Dauerpflege
- Kurzzeitpflege
- Hilfe in allen Lebenslagen
- Veranstaltungen musischer und kultureller Art
- Andachtsraum
- Freizeitaktivitäten
- Gartenanlage
- Friseur
- Medizinische Fußpflege

### Preise und Bedingungen

Pflegeleistungen gem. SGB XI (Pflegegrade 1 - 5).  
Gerne erstellen wir ein individuelles und unverbindliches Angebot.

### Besuchszeiten

Besuche jederzeit möglich.

### Kontakt

#### Haus St. Wunibald

Hauptstraße 3 | 72516 Scheer  
Telefon: 075 72 / 7 67 30 | Telefax: 075 72 / 7 67 31 69

E-Mail: meryem.gottschalk-dikbas@stiftung-liebenau.de  
Internet: www.stiftung-liebenau.de

Einrichtungsleitung: Meryem Gottschalk-Dikbas

Stiftung  
Liebenau



## PFLEGETEAM LEBENSWERT



**Damit Sie so lange wie möglich in Ihren eigenen vier Wänden bleiben können, sorgen wir mit unserem Pflegedienst mit Einfühlungsvermögen, Herz und Verstand zuverlässig für Ihr Wohlergehen.**

Manchmal verändern sich Dinge des täglichen Lebens von heute auf morgen. Dann gibt es meist mehrere Betroffene, diejenigen die Hilfe benötigen und ihre Angehörigen. Nicht immer können Angehörige oder Freunde diesen Hilfebedarf abdecken.

Für Sie als Angehörige werfen sich viele Fragen auf. Was muss organisiert werden, was wird an Hilfsmitteln benötigt und an wen können Sie sich wenden? Wir können Sie unterstützen, helfen und beratend zur Seite stehen. Wir sind gerne für Sie da, für ein paar Tage, für Wochen oder auch für Monate. Je nachdem, wie Sie unsere professionelle Unterstützung benötigen. Rufen Sie uns an. Gern führen wir mit Ihnen ein unverbindliches Beratungsgespräch, im Idealfall vor Ort.

### Unsere professionelle Leistungen sichern Ihnen ein hohes Maß an Selbstständigkeit.

Um Ihnen die Unterstützung zu geben, die Sie brauchen, findet ein erstes persönliches Gespräch mit unserer Pflegedienstleitung Simone Bongermينو statt.

Dieses Gespräch sollte bei Ihnen zu Hause geführt werden um auch die Wohnumfeldsituation beurteilen zu können. Schön wäre es auch, wenn die Angehörigen oder die Betreuenden dabei sein können.

Gemeinsam halten wir dann fest, wo unsere Hilfe gebraucht wird und was Sie noch alleine oder mit Ihren Unterstützern bewältigen können. Dabei fragen wir auch nach Ihren persönlichen Gewohnheiten, denn diese möchten wir von Anfang an in der Pflege und Betreuung berücksichtigen.

Nach etwa 4 Wochen überprüfen wir noch einmal die vertraglich festgehaltenen Maßnahmen und korrigieren sie bei Bedarf.

Welche Leistungen von der Pflegekasse übernommen werden, hängt vom Pflegegrad ab, den der Medizinische Dienst der Krankenkasse (MDK) festgestellt hat. Wenn Sie über die bewilligten Leistungen hinaus unsere Unterstützung möchten, treffen wir gerne zusätzliche private Vereinbarungen auf Basis der kassenüblichen Sätze hinaus.

Da sich Ihr Zustand und Ihre Bedürfnisse jederzeit ändern können, passen wir in Abstimmung mit Ihnen und Ihren Angehörigen die Leistungen flexibel an.

### Einsatzorte

Das Pflegeteam Lebenswert, betreut folgende Regionen inklusive Teilorten:

- Scheer
- Ennetach
- Mengen
- Hohentengen
- Blochingen
- Heudorf
- Langenenslingen
- Bingen
- Sigmaringendorf
- Krauchenwies

### Unsere Leistungen

#### Behandlungspflege durch unsere Pflegefachkräfte:

Wir legen Verbände oder Infusionen an, ziehen Kompressionsstrümpfe an und verabreichen Medikamente, alles was von Ihrem Arzt verordnet wird, erledigen wir in seinem Auftrag bei Ihnen zu Hause.

#### Grundpflege:

Wir unterstützen Sie beim Aufstehen oder zu Bett gehen, beim Baden, Duschen oder Waschen, beim Toilettengang und vieles mehr.

#### Hauswirtschaftliche Versorgung:

Wir putzen Ihre Wohnung, waschen Ihre Kleidung, kaufen mit Ihnen oder für Sie ein. Sie müssen zum Arzt, auch dabei werden wir Sie unterstützen.

#### Verhinderungspflege:

Als pflegender Angehöriger möchten Sie sich eine kleine Auszeit nehmen, dann besteht die Möglichkeit der Verhinderungspflege (tageweise oder auch stundenweise).

#### Besondere Lebenssituationen:

Sie müssen ins Krankenhaus und es sind keine Angehörigen in der Nähe. Wir helfen Ihnen, versorgen Ihre Wäsche, kümmern uns um die Haustiere, gießen Ihre Blumen, bringen die Post ins Krankenhaus und vieles mehr.

#### Beratungsbesuche nach § 37 Abs. 3 SGB XI Pflegeversicherung:

Wenn Sie Pflegegeld erhalten, schreibt die Pflegeversicherung vor, dass Sie je nach Pflegegrad vierteljährlich oder halbjährlich eine Beratung in Anspruch nehmen müssen. Kommen Sie auf uns zu.

#### Pflegeschulungen für pflegende Angehörige:

Wir schulen Sie bei Ihnen zu Hause und bieten Kurse für pflegende Angehörige an.

### Kostenfreie Leistungen und Dienste:

Wir bieten Beratungen zu folgenden Themen an:

- Möglichkeiten der Pflegeversicherung
- Möglichkeiten der Betreuung von Demenzerkrankten oder psychisch erkrankten Menschen.
- Finanzierungsmöglichkeiten der Pflege
- Wir beraten Sie zu Ihrer individuellen Situation

### Kontakt

#### Pflegeteam Lebenswert

Hipfelsbergerstraße 64 | 72516 Scheer  
Telefon: 075 72/83 70 | Telefax: 075 72/60 04 69

E-Mail: f.nowak@pflege-team-lebenswert.de  
Internet: www.pflege-team-lebenswert.de

**Geschäftsführer: Frank Nowak**



*Wir sind rund um die Uhr für Sie da, auch an Sonn- und Feiertagen, 365 Tagen im Jahr.*



Geschäftsführer: Frank Nowak



Pflegedienstleitung: Simone Bongermينو



## Betreute Seniorenwohnanlage **STROHDORFER STRASSE**



### Wohnen wo das Leben Zuhause ist

Die betreute Seniorenwohnanlage in der Strohdorfer Straße in Sigmaringen wurde 1996 auf dem Dach eines Einkaufszentrums erbaut. Von den insgesamt 39 betreuten Wohnungen befinden sich 20 im Eigentum der GSW und werden vermietet.

Aufgrund der zentralen Lage ist die Stadtmitte von Sigmaringen innerhalb von 5 Minuten gut zu Fuß zu erreichen. Für den schnellen Einkauf kann eine am Gebäude befindliche Treppe zum darunterliegenden Einkaufszentrum genutzt werden. Das ehemalige Gartenschau-gelände liegt direkt vor der Tür und lädt zu schönen Spaziergängen ein.

### Komfortabel wohnen

Es stehen hauptsächlich 2-Zimmer-Wohnungen von 45-83 m<sup>2</sup> zur Verfügung, durch deren unterschiedliche Ausstattungen sich individuelle Wohn- und Lebensräume realisieren lassen. Es gibt Wohnungen mit Dusche oder Badewanne, mit Balkon oder Wohngarten, als Maisonette oder alles auf einer Ebene. Drei Wohnungen sind für Rollstuhlfahrer geeignet. Alle Wohnungen sind an der Hausnotrufanlage angeschlossen, so dass im Notfall kurzfristig Hilfe herbeigerufen werden kann. Das verglaste Gebäude mit Rundumblick auf Sigmaringen ist barrierefrei gestaltet. Jede Etage ist bequem

mit einem Aufzug zu erreichen. Im großzügigen Wintergarten des Hauses befindet sich eine große gemütliche Sitzgruppe, die als kommunikativer Treffpunkt genutzt werden kann. In einem geselligen Gemeinschaftsraum finden immer wieder Veranstaltungen statt, zu denen die gesamte Hausgemeinschaft eingeladen ist. Dieser voll ausgestattete Raum kann von den Bewohnern auch zur Ausrichtung von Festen genutzt werden. Über einen Hausmeisterservice, dessen Kosten bereits in der Miete enthalten sind, ist alles tadellos geregelt. Auch von der Treppenhausreinigung und Pflege der Außenanlage sind die Bewohner befreit. Für das Parken der Autos stehen Parkplätze, Carports und Garagen zur Verfügung.

### Sicher versorgt

Wir wollen die Vitalität der älteren Menschen so lange als möglich erhalten, indem wir ihnen ihre Selbstständigkeit lassen. Auf Wunsch können jedoch individuelle, hauswirtschaftliche und pflegerische Leistungen in Anspruch genommen werden. Hierfür steht den Bewohnern das Deutsche Rote Kreuz, Kreisverband Sigmaringen e.V. als verlässlicher Partner zur Seite, der über das hauseigene Kontaktbüro ergänzend ein umfassendes Beratungsangebot bietet. Über das Rote Kreuz werden auch immer wieder gemeinsame Ausflüge organisiert. Menschen mit schweren körperlichen Einschränkungen können ein Pflegebad nutzen, um die Hygiene zusammen mit einer Pflegekraft zu bewerkstelligen.

### Besondere Leistungen

#### Grundversorgung

Hierzu gehören unter anderem Sprechstunden für allgemeine und individuelle Auskünfte, für Beratung und Fragen sozialer Dienste und Gesundheitsbetreuung, sowie allgemeine Lebensberatung, die Veranlassung der ärztlichen Versorgung im Bedarfsfall, die Veranlassung persönlicher Betreuungsdienste wie Fahr- und Besuchsdienste, regelmäßige Angebote informativer und geselliger Art wie z.B. Seniorennachmittage, kulturelle Veranstaltungen etc. oder auch die Organisation von gruppentherapeutischen Angeboten wie Gymnastik und Ergotherapie.

#### Wahlleistungen

Folgende hauswirtschaftliche Dienstleistungen können unter anderem individuell in Anspruch genommen werden:

- Reinigung der Wohnung / Wohnungs-sonderreinigung (Großputz, Fenster)
- Wäschereinigungs- und Reparaturdienst
- Versorgung mit warmem Essen
- Hilfe bei Besorgungen und Einkäufen

Weitere pflegerische Leistungen können individuell abgerufen werden. Hierzu zählen Hilfen der **Grundpflege** und **Behandlungspflege**.

Die Grundpflege wird bei anerkannter Pflegebedürftigkeit entsprechend der Dauer der Genehmigung durch die Krankenkasse durchgeführt. Wenn keine Genehmigung vorliegt, erfolgt die Grundpflege höchstens sechs Monate lang. Jedem Bewohner steht es frei, zusätzliche private Pflegedienste auf eigene Kosten in Anspruch zu nehmen.

### Über uns

#### Wohnungsbau im Dienste am Menschen Die GSW - ein Unternehmen des VdK

Als 100-prozentiges Unternehmen des großen Sozialverbandes VdK stehen wir in der Verantwortung, einen bezahlbaren und hochwertigen Wohnraum für breite Bevölkerungsschichten zu schaffen. Die Verbindung zum VdK prägt unsere Geschäftstätigkeit und verleiht uns jene Alleinstellung als modernes Immobilienunternehmen mit sozialen Wurzeln, die uns heute und in Zukunft auszeichnet. Unserem Motto „Wohnungsbau im Dienste am Menschen“ sind wir bis heute treu geblieben.

### Preise und Bedingungen

Über Preise informieren wir Sie gerne ganz individuell in einem persönlichen Beratungsgespräch.

### Besuchszeiten

Sie sind jederzeit willkommen.



### Kontakt

**Betreute Seniorenwohnanlage Strohdorfer Straße**  
Strohdorfer Straße 20 | 72488 Sigmaringen

**GSW Gesellschaft für Siedlungs- und Wohnungsbau  
Baden-Württemberg mbH, Bauträgerunternehmen des VdK**  
Leopoldplatz 1 | 72488 Sigmaringen  
Telefon: 075 71 / 724-167 | Telefax: 075 71 / 724-164  
E-Mail: info@gsw-sigmaringen.de  
Internet: www.gsw-sigmaringen.de

**Sprechen Sie uns an – wir beraten Sie gern!**

Immobilienunternehmen des VdK

**75 Jahre** **GSW**  
wohnen • bauen • leben



# MALTESER SOZIALE DIENSTE Landkreis Sigmaringen



## Über uns

Mit über 1.000 haupt- und ehrenamtlichen Mitarbeiterinnen und Mitarbeitern sind wir Malteser im ganzen Bodenseeraum, Hohenzollern und Oberschwaben für Sie da - auch in Ihrer Nähe. Wir engagieren uns in der Notfallhilfe, der Hospizarbeit, der Jugendarbeit und für Senioren. Von mobiler sozialer Hilfe, über Fahrdienste bis hin zum Menüservice und Hausnotruf bieten wir Ihnen eine breite Palette von Diensten an, die Ihnen Ihr Leben in der eigenen Wohnung einfacher machen. Bei all dem geht es uns vor allem um Eines: Hilfe, die von Herzen kommt. Wenn es wesentlich wird und vieles seinen Platz bekommt, beginnt eine ganz besondere Zeit. Dann erhält Hilfe eine ganz eigene Bedeutung. **Wir sind da, wenn Sie uns brauchen!**

### Malteser Menüservice

Ausgewogen und persönlich: Die Malteser bringen mehr als nur eine warme Mahlzeit. Einfach genießen, abwechslungsreich essen und unabhängig sein. Denn die Menüs können einfach bestellt werden

- ohne Vertragsbindung und ohne Mindestabnahme
- auch kurzfristig, beispielsweise bei Krankheit

Täglich sechs Menüs zur Auswahl - von der Hausmannskost über Eintöpfe bis hin zu vegetarischen Gerichten und köstlichen Spezialitäten. Für jeden Geschmack und jede Ernährungsvorgabe.

- Vollkost, diabetikergerechte Kost oder Schonkost
- große oder kleine Portionen

### Malteser Hausnotruf - jetzt auch mit Rauchmelder

Bestens vorsorgen, denn im Notfall zählt jede Sekunde! Bei einem Notfall muss oft innerhalb weniger Minuten Hilfe erfolgen. Mit dem Malteser Hausnotruf ist in kürzester Zeit jemand da und

- ermöglicht schnelle und kompetente Hilfe rund um die Uhr, an 365 Tagen im Jahr
- hilft dabei, sich allein zu Hause sicher zu fühlen, ohne auf Angehörige angewiesen zu sein - auch im Alter oder bei Krankheit

### Rauchmelder

Bei Rauchentwicklung in der Wohnung ist schnelles Handeln entscheidend. Der Hausnotruf mit Rauchmelder alarmiert Sie mit einem lauten akustischen Signal und durch die Hausnotrufzentrale wird unverzüglich Hilfe eingeleitet und die Feuerwehr verständigt.

### Malteser Fahrdienst

Individuell und freundlich: Die Malteser sorgen für rundum sichere Mobilität. Beim Malteser Fahrdienst steht die umfassende Betreuung der Fahrgäste im Mittelpunkt. Insbesondere ältere, kranke und behinderte Menschen bleiben so mobil und können weiterhin aktiv am gesellschaftlichen Leben teilhaben. Wir befördern und begleiten Sie zum Arzt, ins Krankenhaus, zur Dialyse, in den Urlaub, zum Einkauf. Ganz nach Ihren Wünschen! Für eine umfassende Beratung kommen wir gerne zu Ihnen nach Hause oder auch in die Klinik. Uns ist es wichtig, dass wir Sie individuell und persönlich beraten und das kostenfrei und unverbindlich.

## Einsatzorte

Landkreis Sigmaringen

## Unsere Leistungen

### Malteser Mobil-Notruf

"Sicher in ganz Deutschland"

Mit dem Malteser Mobil-Notruf können Sie auch unterwegs rund um die Uhr per Knopfdruck Hilfe anfordern - deutschlandweit. Sie erhalten Sprachkontakt mit unseren Mitarbeitern in der Notrufzentrale, die die erforderlichen Hilfsmaßnahmen einleiten.

Bei einem Notfall wird umgehend der Rettungsdienst alarmiert. Das beruhigt auch Ihre Angehörigen.

### Zeit für Sie!

Wir nehmen uns die Zeit für Sie!

Sie selbst bestimmen, wie häufig wir zu Ihnen kommen und wie lange wir bei Ihnen bleiben sollen. Sie müssen sich nicht festlegen.

Sie bestimmen was geschieht:

- Hauswirtschaftliche Hilfen
- Betreuungsdienste
- Begleitdienste
- Einkaufsdienste

Sie können sich gerne auch spontan entscheiden, was bei unserem jeweiligen Besuch geschehen soll.

### Ergänzende Malteser-Dienste

- Trauercafé
- Ambulanter Kinderhospizdienst
- Malteserruf
- Sozialer Hintergrunddienst rund um die Uhr
- Fahrdienst Kassenärztl. Bereitschaftsdienst
- Rettungsdienst / Krankentransport

Vermittlung von Pflegeleistungen über unsere Kooperationspartner

## Preise und Bedingungen

Kostenlose und unverbindliche Beratung.

Gerne erstellen wir ein individuelles und unverbindliches Angebot.

## Sprechzeiten

Mo. - Fr. 8:00 - 12:00 Uhr; Mo. - Do. 13:00 - 16:30 Uhr; Fr. 13:00 - 15:00 Uhr

## Kontakt

### Malteser Hilfsdienst gemeinnützige GmbH Soziale Dienste

In der Au 3 | 72488 Sigmaringen

Telefon: 075 71 / 74 85-0 | Telefax: 075 71 / 74 85-1 39

E-Mail: [info.bodensee@malteser.org](mailto:info.bodensee@malteser.org)

Internet: [www.malteser-bodensee.de](http://www.malteser-bodensee.de)

Leitung Soziale Dienste Sigmaringen: Martin Krattenmacher

E-Mail: [martin.krattenmacher@malteser.org](mailto:martin.krattenmacher@malteser.org)



# Malteser

...weil Nähe zählt.



## ProCurand - SENIORENWOHNANLAGE FIDELISWIESEN



Unsere Senioreneinrichtung liegt direkt an den Fideliswiesen in der Nähe zum Krankenhaus. Die ruhige Lage, gesunde Luft und Geselligkeit in gepflegter Atmosphäre sorgen für Lebensfreude auch im hohen Alter. Unsere Anlage vereint zwei Häuser: Es stehen 47 Seniorenwohnungen sowie 50 Pflegeplätze zur Verfügung.

### Lebensfreude kennt kein Alter - selbstbestimmt leben

Wir bieten älteren Menschen ein Zuhause, in dem sie sich nicht nur gut versorgt, sondern auch geborgen fühlen. Jeder entscheidet, wie er seinen Alltag in der Wohnanlage gestaltet. In unserer kleinen Gemeinschaft haben Sie stets die Gewissheit, dass Hilfe da ist, wenn Sie gebraucht wird - aber auch ausreichend Rückzugsmöglichkeiten ins Private.

Bei ProCurand steht alles unter dem Leitsatz „Lebensfreude kennt kein Alter“. Wir wollen Senior\*innen ein selbstbestimmtes und freudiges Leben bis ins hohe Alter ermöglichen. Diesen Grundsatz leben wir Tag für Tag.

### Wohnen, wie es Ihnen gefällt

Im ProCurand Service-Wohnen genießen Sie alle Freiheiten einer eigenen Wohnung und greifen gleichzeitig auf viele Dienstleistungen zurück, die das Leben leichter machen. Sie bewahren Ihre Unabhängigkeit und erhalten bei uns so viel Hilfe wie nötig. So haben Sie als Mieter\*in die Möglichkeit, den eigenen Haushalt zu führen und nur im Falle der Falles Unterstützung, Verpflegung und Betreuung zu erhalten. Unsere seniorenrechtlichen 2,5-Zimmer-Wohnungen bieten genügend Platz für Ihre lieb gewonnenen Erinnerungsstücke und eigenen Möbel.

Neben einem umfassenden Grundservice bieten wir einen Komfort- und Premiumservice an. Sie entscheiden selbst, welchen Leistungsumfang Sie buchen wollen. Unser Personal berät und koordiniert gemeinsam mit Ihnen die individuellen Leistungen nach Umfang und Bedarf.

### Beraten, betreuen, unterstützen

Der Ambulante Pflegedienst im Haus unterstützt bei der Pflege und Versorgung der Mieter\*innen im Service-Wohnen und Senior\*innen in den umliegenden Gemeinden, damit diese bis ins hohe Alter in den eigenen vier Wänden leben können. Der Pflegedienst entlastet außerdem pflegende Angehörige und unterstützt bei den Anträgen von Leistungen bei den Pflegekassen. Ein kleines Team aus qualifizierten und erfahrenen Mitarbeiter\*innen ist für Sie in allen Fragen der häuslichen Pflege da: vom Verbandswechsel über Hilfe im Haushalt bis hin zur dauerhaften Pflege zu Hause. Hierbei arbeiten die Pflegekräfte eng mit den Angehörigen und dem Hausarzt zusammen.

### Individuelle Pflege rund um die Uhr

Für Menschen mit höherem Pflegebedarf ist die vollstationäre Pflege da. Die Pflegezimmer bieten Platz, um persönliche Erinnerungstücke und Möbel mitzubringen. Das ProCurand Team kümmert sich mit viel Herz und Know-How um die Bewohner\*innen. Für jeden gibt es persönliche Bezugspflege. So wird auf die jeweilige Biografie und individuelle Bedürfnisse eingegangen. Auch Menschen mit Demenz finden in der Seniorenwohnanlage neben einer optimalen Versorgung die besondere Aufmerksamkeit, die sie benötigen.

### Standort-Infos

Bushaltestelle direkt vor dem Haus	
Kirche neben der Einrichtung	
Nächster Arzt	50 m
Bank	150 m
Einkaufsservice	✓
Garten/Park/Teich	✓

### Ausstattung

Wohnungen (56-78 m <sup>2</sup> )	47
Einzel-/Doppelzimmer	31
Dauerpflegeplätze	50
Kurzzeitpflegeplätze	2
Hospizdienst	✓
Gottesdienst im Haus	✓
Kirchliche Veranstaltungen	✓
Sitzmöglichkeiten im Freien	✓
Separate Raucherräume	✓
Aufzug, Cafeteria, Parkplätze	✓

### Besondere Leistungen

#### Kurzzeitpflege

Die Kurzzeitpflege bietet pflegenden Angehörigen die Möglichkeit, sich vom Alltagsstress zu erholen, Urlaub oder eine Kur zu machen oder Krankheitszeiten zu überbrücken. Die Unterbringungszeit kann individuell abgesprochen werden.

#### Individuelle Wohlfühlpflege

- vollstationäre Pflegeplätze in allen Pflegegraden
- Kurzzeit- und Verhinderungspflege
- aktivierende und rehabilitierende Pflege
- Palliativ Care: ein speziell ausgebildetes Team steht für die Begleitung Sterbender bereit
- abwechslungsreiche Therapien und Aktivitäten
- Integrierte Pflege und Betreuung von an Demenz erkrankten Menschen
- gesunde Ernährung und gemütliches Wohnen mit Ihrem persönlichen Mobiliar
- kompletter Wäscheservice

### Preise und Bedingungen

Monatl. Eigenanteil (Stand: ab 01.2024) Pflegegrade 2 bis 5: ab 3.217,52 Euro  
Diese Kosten enthalten: Pflegekosten, Unterkunft und Verpflegung, Investitionskosten, Ausbildungsumlage.

### Wir sind für Sie da

Wir beraten Sie gern. Vereinbaren Sie einen Termin und lernen Sie uns und unsere Einrichtung kennen!

### Besuchszeiten

Besuche jederzeit möglich. Keine festen Besuchszeiten.

### Kontakt

**ProCurand Seniorenwohnanlage Fideliswiesen**  
Bussenstraße 1 | 72488 Sigmaringen  
Telefon: 075 71 / 74 19-20 | Telefax: 075 71 / 74 19-40  
E-Mail: cristina.szedlak@procurand.de | www.procurand.de  
**Einrichtungsleitung: Cristina Szedlak**

**ProCurand Ambulante Pflege Sigmaringen**  
Bussenstraße 3 | 72488 Sigmaringen  
Telefon: 075 71 / 74 19-22  
E-Mail: nadine.ruf@procurand.de | www.procurand.de  
**Pflegedienstleitung, Ambulante Pflege: Frau Nadine Ruf**



Einrichtungsleitung: Cristina Szedlak



Pflegedienstleitung, Amb. Pflegedienst: Nadine Ruf



# Sozialstation VINZENZ VON PAUL

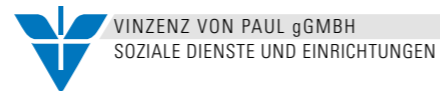

VINZENZ VON PAUL gGMBH  
SOZIALE DIENSTE UND EINRICHTUNGEN



## Daheim ist daheim

Familie, Nachbarn, Vereine und Orte wo man sich auskennt, sind die Gründe für das besondere Daheim-Gefühl.

Damit Sie auch mit Unterstützungsbedarf oder bei Krankheit so lange wie möglich Daheim selbstständig und sicher leben können, begleiten wir sie mit unseren vielfältigen Leistungen der ambulanten Betreuung und Pflege.

Flexibel und transparent gestaltet, können Sie die Leistungen auswählen, die zu Ihrer aktuellen Lebenssituation passen. So erhalten Sie genau die Unterstützung, die Sie für ein angenehmes und selbstbestimmtes Alter wirklich benötigen.

## Die Leistungen unseres mobilen Pflegedienstes

### Alten- und Krankenpflege

Erfahren Sie kompetente Fachpflege von speziell ausgebildeten Pflegeexperten. Auch für Schmerztherapie und Palliativpflege.

## Behandlungspflege

Wir übernehmen bei Ihnen daheim ärztlich verordnete Leistungen wie Medikamentengabe, Verbandswechsel oder Injektionen.

## Hauswirtschaftliche Hilfe

Mit Fachwissen und der notwendigen Sorgfalt übernehmen wir für Sie die Aufgaben im Haushalt. Wie zum Beispiel: Reinigen, Wäsche waschen, Einkaufen, Besorgungen übernehmen, Kochen und Vesper reichen.

## Stundenweise Verhinderungspflege

Wenn Ihre Angehörigen mal nicht für Sie da sein können oder sich im Urlaub befinden, übernehmen wir gerne die Pflege.

## Familienpflege

Wenn ein Elternteil ausfällt, helfen wir bei der Erledigung des Haushalts und bei der Versorgung der Kinder.

## Betreuungsangebote und Fahrdienste

Wir unterstützen Sie im Alltag bei Besorgungen, Arztbesuchen, Behördengängen oder leisten Ihnen einfach nur Gesellschaft.

## Einsatzorte

- Sigmaringen
- Langenenslingen
- Inzigkofen
- Sigmaringendorf

## Weitere Angebote

Begleitung Schwerkranker und sterbender Menschen, Schmerztherapie und Palliativpflege. 24 Stunden-Bereitschaftsdienst für pflegerische Not-situationen.

## Beratungseinsätze (§37 Abs.3 SGB XI)

Erhalten Sie Pflegegeld von Ihrer Pflegekasse? Dann übernehmen wir die gesetzliche geforderte viertel- oder halbjährige Beratung zur Pflege, die für den weiteren Pflegegeldbezug nachzuweisen sind.

## Pflegekurse

Für Angehörige und Pflegende bieten wir direkt in der eigenen Häuslichkeit Pflegeschulungen an. Wir zeigen Ihnen hilfreiche Handgriffe und geben Ihnen Tipps für die Pflege Ihres Angehörigen.

## Weitere vinzentinische Angebote

### Tagespflege

Tagespflege St. Luise im Josefinenstift, Josefinenstraße 7, 72488 Sigmaringen, Tel. 07571 741250, info@josefinenstift.de

### Senioreneinrichtungen

St. Michaelstift, Gorheimer Str. 7, 72488 Sigmaringen, Tel. 07571 / 7452311  
Josefinenstift, Josefinenstr. 7, 72488 Sigmaringen, Tel. 07571 / 74120

### Betreute Wohnungen

Mieter der betreuten Wohnungen im Seniorenwohn- und Pflegeheim Josefinenstift erfahren die fachliche Unterstützung unserer angegliederten Sozialstation Vinzenz von Paul.

## Wir freuen uns auf Sie

Wir sind ganz persönlich für Sie da – mit einem gestandenen, erfahrenden und qualifizierten Team und einer Vielzahl nützlicher Leistungen und Dienste.

## Beratung und Information

Wir beraten Sie bei der Feststellung der Pflegebedürftigkeit und informieren Sie zu den Besonderheiten und Finanzfragen. Gerne unterstützen wir Sie bei der Antragstellung sowie bei Behördengängen.

## Kontakt

### Vinzenz von Paul gGmbH – Soziale Dienste und Einrichtungen Sozialstation Vinzenz von Paul

Antonstraße 7, Vinzenzhaus  
72488 Sigmaringen

Telefon: 0 75 71 / 74 12-50  
Telefax: 0 75 71 / 74 12-59

E-Mail: info@sozialstation-vinzenz-von-paul.de  
Internet: www.vinzenz-von-paul.de



## SRH FACHPFLEGEHEIM ANNAHAUS

Wir sind eine Einrichtung für chronisch psychisch kranke Menschen



### Über uns

In einem modernen Ambiente bieten wir Menschen mit psychischen Behinderungen ein neues Zuhause.

Das SRH Fachpflegeheim Annahaus ist eine vollstationäre Pflegeeinrichtung im Kombimodell SGB XI & SGB IX, die speziell auf chronisch psychisch kranke Menschen ausgerichtet ist. Die Einrichtung ist in fünf Wohngruppen gegliedert und bietet 63 Menschen einen privaten Lebensraum. Auf den Wohnbereichen werden Menschen mit Pflegegraden und Teilhabebeeinträchtigungen betreut. Eine Wohngruppe mit elf Plätzen ist als beschützter Bereich ausgewiesen.

Durch fachpflegerische und teilhabeorientierte Einschätzungen wird für die Bewohnenden der individuelle Hilfsbedarf ermittelt und hierfür Ziele und Maßnahmen entwickelt. Den Menschen wird mit Wertschätzung und Respekt begegnet – das sind unsere wichtigsten Grundsätze.

### Aufnahme

Die Voraussetzung für die Aufnahme ist die Diagnose einer chronisch psychischen Erkrankung wie z. B. chronische Psychosen, chronische Schizophrenien, schwere Persönlichkeitsstörungen. Es besteht die Möglichkeit der Unterbringung nach BGB § 1831.

### Pflege und Teilhabe

Im Rahmen der Alltagsstrukturierung sorgen wir dafür, dass unsere Bewohnenden verloren gegangene Fertigkeiten und Fähigkeiten wiedererlangen und eine Verschlechterung in diesem Bereich verzögert oder verhindert wird.

Bei der Alltagsstrukturierung stehen die somatische Pflege, die psychiatrische Fachpflege und die Teilhabe im Vordergrund. Hierbei wird eine Tagesstruktur individuell mit und für die einzelnen Bewohnenden entwickelt. Durch eine aktivierende und ganzheitliche Pflege erfahren unsere Bewohnenden Wertschätzung und Unterstützung, um sich im physischen und im psychischen Bereich weiterentwickeln zu können.

Im Bereich Teilhabe stehen Einzel- und Gruppenangebote im Mittelpunkt. Diese werden nach vereinbarten Leistungen angeboten und dienen zur Aktivierung und Motivation der Bewohnenden. In der Arbeitstherapie trainieren sie in einem angepassten Rahmen und entsprechend ihrer jeweiligen Fähigkeiten die Teilnahme am Arbeitsleben.

Wir möchten unseren Bewohnenden Lebensfreude und -qualität ermöglichen, um damit auch ihre größtmögliche Selbstständigkeit zu erhalten.

Die gesamte Versorgung der Bewohnenden wird durch ein multiprofessionelles Team gewährleistet.

### Ausstattung

Einzelzimmer	63	Sitzmöglichkeiten im Garten	✓
Hospizdienst	✓	Separate Raucherräume	✓
Gottesdienst im Haus	✓	Parkplätze	✓
Kirchliche Veranstaltungen	✓	Heimbeirat	✓
Aufzug	✓		

### Modernes und komfortables Ambiente

Mit einem modernen und hellen Neubau bieten wir einen zeitgemäßen Rahmen für unsere Bewohnende.

Alle Zimmer sind Einzelzimmer, die mit hochwertigen Einbaumöbeln und eigenem Bad und Toilette ausgestattet sind. Bei der Gestaltung wurde Wert auf ein modernes und freundliches Ambiente gelegt, um eine höchstmögliche Wohnqualität zu gewährleisten. In jeder Wohngruppe ist ein großer Wohnbereich mit Küche untergebracht.

Für Bewohnende und Besuchende stehen verschiedene Sitzgruppen im Gebäude und im Außenbereich zur Verfügung, die als sozialer Treffpunkt und Kommunikationsinseln genutzt werden.

### Lage

Das SRH Fachpflegeheim Annahaus liegt unweit der Stadtmitte. Öffentliche Einrichtungen und Einkaufsmöglichkeiten sind bequem zu Fuß zu erreichen. Eine gute Verkehrsanbindung ist durch die Nähe zum Bahnhof gegeben.

Trotz der zentralen Lage befindet sich unsere Einrichtung im Grünen und verfügt über eine großzügige Außenanlage. Durch die Nähe zur Donau können verschiedene Spazierwege genutzt werden.

### Preise und Bedingungen

Gerne erstellen wir Ihnen auf Anfrage ein individuelles Angebot.

### Kontakt

#### SRH Fachpflegeheim Annahaus

In der Au 10 | 72488 Sigmaringen  
Telefon: 075 71 / 7 49 36-61 | Telefax: 075 71 / 7 49 36-68

E-Mail: annahaus-cls@srh.de  
Internet: www.srh-fachpflegeheim-annahaus.de

**Eirichtungsleitung:** Jürgen Lindner  
**Träger:** SRH Kliniken Landkreis Sigmaringen GmbH

**Geschäftsführer:** Sven Schönfeld



**Ansprechpartner:**  
Jürgen Lindner, Heimleiter



# HAUS LÖWEN

Alles aus einer Hand!



- Sozialstation
- Hausnotruf
- Essen auf Rädern
- Wohngemeinschaft
- Hausnahe Dienstleistungen
- Tagespflege

## Sozialstation - Wir pflegen Sie jetzt auch zu Hause

Wer kennt sie nicht auch, diese Angst vor Krankheit, Behinderung und Abhängigkeit? Wie froh ist man dann, eine Familie zu haben, die einem in der schweren und belastenden Zeit hilft. Aber was ist, wenn die Familie selbst Unterstützung braucht oder die pflegenden Angehörigen eine Auszeit nehmen? Was passiert, wenn die Eltern pflegebedürftig werden, aber die Kinder zu weit weg sind, um zu helfen?

### Unabhängigkeit

Es ist uns ein großes Anliegen, das Verbleiben in der gewohnten Umgebung so lange wie möglich sicher und angenehm zu gestalten.

Im Vordergrund unserer Arbeit stehen dabei die Kundenzufriedenheit sowie die hohe Pflegequalität. Unter Berücksichtigung der Individualität, der Menschenwürde sowie kultureller und religiöser Vorstellungen, wird durch eine aktivierende und professionelle Pflege der Erhalt oder die Wiedererlangung der Unabhängigkeit unserer Kunden angestrebt.

Um die Zufriedenheit der Kunden sowie die Qualität der Leistungen sicherzustellen und zu verbessern, werden regelmäßige Pflegevisiten und Kundenbefragungen durchgeführt.

## Ambulant betreute Wohngemeinschaft - Leben in Gemeinschaft

Das ist nicht nur für Studenten möglich, sondern auch für Senioren.

Die Wohngemeinschaft „Haus Löwen“ bietet Menschen in Sigmaringendorf ein Zuhause, die Gesellschaft suchen. Der Tagesablauf in unserer ambulant betreuten Wohngemeinschaft ist orientiert an einem normalen, familiären Alltag. In einer kleinen Gruppe mit 8 Bewohnern ist die Atmosphäre ruhig und der Tagesablauf kann individuell eingeteilt werden.

Die Bewohner sind rund um die Uhr betreut. Gemeinschaftlich genutzt werden Wohnzimmer, Küche und vier Bäder.

Als Rückzugsort hat jeder WG-Mitbewohner sein eigenes Zimmer, das er nach seinem Geschmack einrichten kann. Im Gegensatz zu einer stationären Einrichtung ist das Leben in einer ambulant betreuten Wohngemeinschaft weitaus selbstbestimmter.

Die WG-Bewohner können über Art und Umfang der Hilfe, die sie in Anspruch nehmen, selbst entscheiden. Der ambulante Pflegedienst unterstützt nur dort, wo er gewünscht ist – und dies besonders flexibel und individuell.

Über vertragliche und organisatorische Details informieren wir Sie gerne in einem persönlichen Gespräch.

## Standort-Infos

Bushaltestelle	120 m
Bahn	180 m
Bundesstr./Autobahn	65 km
Sigmaringen	5 km
Café, Bäckerei	100 m
Metzgerei	400 m
Supermarkt	400 m
Bank	160 m
Post	430 m
Kirche	350 m
Nächster Arzt	140 m
Garten/Park/Teich	30 m

## Ausstattung

Einzelzimmer in WG	8
Hospizdienst	✓
Gottesdienst im Haus	✓
Kirchliche Veranstaltungen	✓
Sitzmöglichkeiten im Freien	✓
Separate Raucherräume	-
Aufzug	✓
Parkplätze	✓

## Besondere Leistungen

### Tagespflege

Tagsüber gepflegt und betreut, aber abends wieder zu Hause; Entlastung pflegender Angehöriger; ideal in Ergänzung mit ambulanter Pflege; mit Fahrservice

### Sozialstation

Kranken- und Altenpflege, Begleitung und Beratung, Unterstützung für Familien (Haushaltshilfe), 24 Stunden Rufbereitschaft u.v.m.

### Essen auf Rädern

Täglich frisch gekochtes warmes Essen; verschiedene Menüs; Sie können täglich von Montag bis Sonntag beliefert werden

### Offener Mittagstisch

Montag - Freitag, täglich ab 11:30 Uhr

### Ambulant betreute Wohngemeinschaft

Gruppe mit 8 Personen

### Preise

Gerne beraten wir Sie und erstellen Ihnen ein individuelles und unverbindliches Angebot.

### Besuchszeiten

Rund um die Uhr.

## Kontakt

**SENOVA GmbH Sozialstation + Tagespflege Haus Löwen**  
Telefon: 075 71 / 5 25 20 | E-Mail: m.weber@senova-pflege.de  
Ansprechpartnerin: **Monika Weber**

**Seniorenbetreuung Haus Löwen GmbH**  
Telefon: 075 71 / 45 24 | E-Mail: hausloewen@web.de  
Ansprechpartnerin: **Claudia Roßknecht**

Weingartenstraße 4 | 72517 Sigmaringendorf  
Internet: www.hausloewen-sigmaringendorf.de





# HAUS ST. BERNHARD

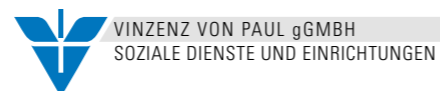

## Pflege, Entlastung, Begegnung

In der liebevollen Atmosphäre im Haus St. Bernhard fühlen Sie sich von Anfang an wohl – ob als Gast, als Bewohner/-innen oder als einer der zahlreichen ehrenamtlich Mitwirkenden aus der Gemeinde. Das offene Haus mit hohem Gemeindebezug ist aktiver Teil des Gemeinwesens.

In großzügigen Räumen und familiärem Ambiente bieten sich Ihnen viele Möglichkeiten zur Begegnung und Geselligkeit.

## Immer bestens begleitet und liebevoll unterstützt

Sie sind trotz hohen Alters fit und Ihnen ist ein selbstständiges Leben möglich? Dann entscheiden Sie sich für die erhöhte Sicherheit in einer unserer betreuten Seniorenwohnungen.

Oder Sie benötigen im Alltag persönliche Unterstützung, Pflege, Betreuung und mehr – dann nutzen Sie unsere umfassenden Angebote für ältere Menschen mit Pflegebedarf:

- **Bei Pflegebedarf:** Hell und freundlich wohnen, sicher versorgt und liebevoll gepflegt, auf Dauer oder für kurze Zeit – auch bei Schwerstpflege.

- **Wohnen mit Demenz:** Rund um die Uhr fürsorglich begleitet, betreut und gepflegt in unserem großzügigen, beschützten Wohn- und Außenbereich.
- **Neue Tagespflege Waldhäusle:** "Jung und Alt unter einem Dach" - ein innovatives Konzept für die Zukunft. Der Ambulante Dienst Waldhäusle als Träger der Tagespflege und die Gemeinde als Träger der Kinderbetreuung bieten seit 2020 ein zukunftsweisendes gemeinsames Projekt, in dem Kinder und Senioren gemeinsam betreut werden.

## Selbstständig, sicher und betreut wohnen

Neben dem Haus St. Bernhard stehen Ihnen für das Betreute Wohnen gemütliche Zwei-Zimmerwohnungen mit Einbauküche und einer schönen Gartenterrasse zur Verfügung.

Hier nutzen Sie den 24 Stunden-Notrufdienst und die Sprechzeiten des Ambulanten Dienstes Waldhäusle, deren Mitarbeiter/-innen Sie gerne beraten und Ihnen weitere Dienstleistungen vermitteln.

Alle Mahlzeiten werden Ihnen in Ihrer Wohnung serviert. Seelsorgerliche Begleitung, Veranstaltungen, Singkreise oder Gymnastiktreffen, Ausflüge sowie Friseur und Fußpflege nutzen Sie einfach im Haus St. Bernhard nebenan.

## Standort-Infos

Bushaltestelle	200 m
Bank	200 m
Post	200 m
Kirche	500 m
Schöner Gemeindeweiler	300 m

## Ausstattung

Dauer-/Kurzzeitpflegeplätze	39
Wohnbereich für demente Menschen	✓
Großer Gemeinschaftsbereich	✓
Aufzug	✓
Andachtsraum	✓
Hospizdienst	✓
Heimfürsprecher	✓

## Besondere Leistungen

### Angebote:

- Tägliches Aktivierungsprogramm
- Sing-, Spiele- und Bastelnachmittage, Backhaus
- Seelsorgliche Begleitung
- Gottesdienste und Andachten
- Jahreszeitliche Feste und Feiern
- Friseur, Fußpflege und Gymnastik kommen in die Einrichtung

Ehrenamtlich engagierte Menschen begleiten die Angebote im Haus St. Bernhard und tragen mit ihrem tatkräftigen Einsatz dazu bei, dass das Leben der Bewohner/-innen vielfältig und abwechslungsreich ist.

Gemeinsam mit der Gemeinde und den Vereinen schaffen wir eine kulturelle, religiöse und gesellschaftliche Vielfalt an Veranstaltungen.

### Ihre Heimat bei Demenz:

Unser Wohnbereich für demente Menschen ist speziell für die Bedürfnisse und das Wohlbefinden der Erkrankten gestaltet.

Viel Raum für Bewegung, ein geschützter Garten mit Sinnesrundweg und erfahrenes, liebevolles Fachpersonal berücksichtigen das bisherige Leben der Bewohner/-innen durch ein individuelles Betreuungskonzept, das ihnen Sicherheit und Behaglichkeit gibt.

## Preise und Bedingungen

Diese orientieren sich an den Leistungen der Pflegeversicherung und am Behandlungs- und Pflegebedarf.

Dazu informieren wir Sie umfassend und erstellen Ihnen gerne ein individuelles und unverbindliches Angebot.

## Besuchszeiten

Besuche sind jederzeit möglich. Beratung nach Vereinbarung.

Telefon: 0 75 78/9 21 79-10

## Kontakt

### Haus St. Bernhard

Sägewiesen 1 | 88639 Wald

Telefon: 0 75 78/9 21 79-10

Telefax: 0 75 78/9 21 79-99

E-Mail: [info@haus-st-bernhard.de](mailto:info@haus-st-bernhard.de)

Internet: [www.vinzenz-von-paul.de](http://www.vinzenz-von-paul.de)



## PFLEGE 24 ZOLLERNALB



### 24h-Betreuung und Pflege DAHEIM



**Beratung und Information:**  
Tel. 07432 / 17 19 99

#### Rund-um-Betreuung und Pflege zu Hause mit zuverlässigen Kräften

Eine 24-Stunden Rund-um-die-Uhr-Betreuung ist eine menschliche und bezahlbare Alternative zum Altenheim für ein würdiges Leben zuhause - DAHEIM statt HEIM.

Diese Alternative vermittelt Pflege 24 Zollernalb als Ansprechpartner hier vor Ort: Qualifizierte und fürsorgliche Betreuungs- und Pflegekräfte aus Osteuropa. Zuverlässig, ohne Risiko und 100-prozentig legal.

#### Die echte Alternative für hilfebedürftige Senioren

Wird ein älterer Mensch hilfe- oder pflegebedürftig, stehen er und seine Angehörigen vor weitreichenden Entscheidungen: Muss der Pflegebedürftige wirklich ins Altenheim oder in eine Einrichtung für Betreutes Wohnen? Oder gibt es eine menschliche - und zugleich sichere - Alternative - ZUHAUSE?

Wir haben es uns zur Aufgabe gemacht, älteren Menschen ein würdiges und selbstbestimmtes Leben in den eigenen vier Wänden zu ermöglichen, damit durch professionelle 24h-Betreuung ein Alten- bzw. Pflegeheim vermieden werden kann.

Unsere sorgfältig ausgewählten und geschulten osteuropäischen Betreuungs- und Pflegekräfte unterstützen Hilfe- und Pflegebedürftige in der Hauswirtschaft, bei alltäglichen Aktivitäten, bei der Körperpflege, bei der Ernährung und hinsichtlich ihrer Mobilität - wir betreuen Sie 24-Stunden-Rund-um.

#### Auf diese Weise lässt sich für viele Menschen der Weg ins Altenheim vermeiden!

Damit diese Alternative für Senioren und ihre Angehörigen auch wirklich menschlich, professionell und sicher funktioniert, setzen wir auf zwei maßgebliche Unterschiede zu vielen anderen Betreuungsangeboten: **Persönliche Beratung vor Ort und eine Ihren Bedürfnissen angepasste Vermittlung.**

Ich als Ihr Berater vor Ort ermittle gemeinsam mit Ihnen Ihren individuellen Bedarf für Betreuung und Pflege und schlage Ihnen Betreuungskräfte aus Polen oder anderen osteuropäischen Ländern vor, die den Anforderungen des hilfebedürftigen Menschen ideal entsprechen.

Die persönliche Beratung umfasst die Einbeziehung des neuen Pflegestärkungsgesetzes II sowie die Beantragung der staatlichen Zuschüsse.

#### Einsatzorte

• gesamter Kreis Zollernalb / Sigmaringen

#### Professionelle Betreuung

Unsere osteuropäischen Betreuungs- und Pflegekräfte für Senioren werden nach hohen internen Qualitätsstandards geschult. Neben fachlichen Kriterien legen wir dabei größten Wert auf charakterliche Eigenschaften wie Engagement, Zuverlässigkeit und Ehrlichkeit.

#### Zertifizierte Qualität

Die Qualität der Auswahl unserer Betreuungs- und Pflegekräfte ist von der DEKRA zertifiziert.

Darüber hinaus sind die Bereiche Organisation der Ausführung von Pflegeleistungen, Informationen der Kunden und der Sicherstellung des geeigneten Personals durch den TÜV Rheinland Polen zertifiziert.

#### 100-prozentige Legalität und Rechtssicherheit

Viele Angebote im Bereich der 24h-Betreuung und Pflege zuhause sind rechtlich unsicher und schwer zu durchschauen. Wir arbeiten ausschließlich und ganz transparent - „Alles aus einer Hand“.

Sämtliche Betreuungs- und Pflegekräfte sind legal beschäftigt, bekommen den Mindestlohn, bezahlen ihre Sozialabgaben, sind versichert und arbeiten im Rahmen des europäischen Dienstleistungsrechts. Auf diese Weise helfen wir Ihnen, die Alternative zu Betreutem Wohnen, Pflege- oder Altenheim wirklich fachgerecht, menschlich und rechtlich sicher zu gestalten.

Unsere Betreuungskräfte unterstützen den Hilfebedürftigen rund um die Uhr im kompletten Alltagsleben. Sie fungieren dabei nicht nur als Haushaltshilfen, sondern kümmern sich auch um die Grundpflege - die Körperhygiene, Ihre Mobilität und um eine gesunde Ernährung. Für die medizinische Behandlungspflege arbeiten wir eng mit den örtlich zugelassenen Pflegediensten zusammen.

#### Sprechzeiten

Termine nach Vereinbarung.

#### Kontakt

##### Pflege 24 Zollernalb

Jurastraße 20 | 72461 Albstadt  
Telefon: 07432 / 17 19 99

info@pflege-zollernalb.de  
www.pflege-zollernalb.de



Inh.: Stephen Zundel



## SENIORENBETREUUNG LEBHERZ

Lassen Sie sich in Ihrem eigenen Zuhause rund um die Uhr liebevoll pflegen und umsorgen – ohne Zeitdruck und ganz nach Ihren Wünschen.



### 24-Stunden Betreuung zuhause durch osteuropäische Pflegekräfte

Jeder von uns liebt sein eigenes Zuhause und möchte so lange wie möglich selbstbestimmt daheim leben. Die vertraute Umgebung gibt Schutz und Geborgenheit.

Damit das so bleibt, wenn Sie durch Alter oder Krankheit eingeschränkt sind, vermittelt Ihnen die Seniorenbetreuung Lebherz, schnell und unbürokratisch, eine zu Ihnen passende, persönliche Betreuerin.

### Ihr Partner für die Vermittlung einer rund-um-die-Uhr Betreuungskraft

Mein Name ist Joachim Lebherz und ich bin Ihr kompetenter Partner für die Vermittlung einer geeigneten Pflege- und Betreuungskraft im gesamten Zollernalbkreis und auch darüber hinaus.

Seit über 28 Jahren bin ich selbstständig im Gesundheits- und Dienstleistungsbereich tätig.

In Zusammenarbeit mit meinen osteuropäischen Partnerunternehmen vermittele ich Haushaltshilfen und Pflegekräfte für eine „rund-um-die-Uhr“ Betreuung. Als Ihr persönlicher Ansprechpartner kümmere ich mich um alle Ihre Anliegen, die im Zusammenhang mit Ihrer „rund-um-die-Uhr“ Betreuung stehen. Ich begleite

Sie bei allen Schritten, angefangen bei der Auswahl einer geeigneten Betreuerin, der Vertragserstellung mit meinen Partnerunternehmen, der Organisation der An- und Abreise bis hin zur Planung der entsprechenden Wechsel der Betreuerinnen. Bei unvorhersehbaren Ereignissen stehe ich Ihnen schnell, kompetent und zuverlässig zur Seite.

*Für Fragen bin ich immer für Sie da.  
Rufen Sie mich einfach an.*

### Qualität und Rechtssicherheit

Damit Ihre zukünftige Betreuerin Ihnen auch die Unterstützung geben kann, die Sie von ihr benötigen und erwarten, sind bestimmte Informationen zu Ihrer ganz persönlichen Betreuungssituation und zu Ihren Wünschen notwendig. Hierfür habe ich einen Fragebogen entwickelt. Ihre Angaben darin ermöglichen mir, Ihnen ein konkretes Angebot und einen passenden Vorschlag für eine für Sie geeignete Betreuerin zu machen.

Sie können sich darauf verlassen, dass jederzeit alle rechtlichen Bestimmungen eingehalten werden. Die Betreuungskräfte sind bei meinen Partnerunternehmen, bspw. in Polen oder Litauen, angestellt. Sie sind kranken- und sozialversichert und arbeiten in Deutschland auf der Basis des Entsendegesetzes.

Die Seniorenbetreuung Lebherz betreut Sie persönlich vor Ort

- im Raum Albstadt / Balingen / Hechingen
  - im Raum Sigmaringen / Bad Saulgau / Bodensee
  - im Raum Reutlingen / Tübingen / Stuttgart
  - im Raum Tuttlingen / Spaichingen / Rottweil
- und auf Wunsch auch darüber hinaus im gesamten Bundesgebiet!

### Betreuungsangebote

- Im Haushalt: kochen, putzen, bügeln, aufräumen, einkaufen...
- Bei der Grundpflege: Hilfe beim Waschen, Anziehen, Essen...
- Bei der Mobilität: Unterstützung beim Aufstehen, beim Zubettgehen, beim Gehen, beim Treppensteigen, beim Arztbesuch...
- Im Alltag: Gesellschaft leisten und Ihnen das Leben leichter und schöner machen.

### Meine Leistungen für Sie

- Vermittlung von freundlichen, erfahrenen und deutsch sprechenden Betreuungskräften aus Osteuropa.
- Fester Ansprechpartner vor Ort während der gesamten Zeit.
- Schnelle und unbürokratische Vermittlung.
- Pauschalpreise, damit Sie keine Überraschungen erleben.
- Kostenlose Beratung.

### Preise

- Unsere 24-Stunden Betreuungsdienstleistung durch osteuropäische Pflegekräfte bietet Ihnen eine bezahlbare Alternative zu einem Umzug ins Heim.
  - Die anfallenden Kosten sind abhängig von Ihrer konkreten Betreuungssituation und von Ihrem Anforderungsprofil an die Betreuerin.
- Gerne erstelle ich Ihnen ein kostenloses Angebot.

### Sprechzeiten

Mo. - Fr. 8:00 - 20:00 Uhr.  
In Notfällen bin ich auch am Wochenende erreichbar.

### Kontakt

#### Seniorenbetreuung Lebherz

Rotdornstraße 50  
72461 Albstadt-Truchtelfingen

Telefon: 074 32 / 1 59 90 35  
Mobil: 0 15 73 / 7 52 08 93

info@24h-daheimbetreuung.de  
www.24h-daheimbetreuung.de



Joachim Lebherz



## MOBILE PFLEGE SERAFIN



### Für Sie mobil unterwegs

Wir, ein aktives neues Team mit neuem Ansatz, haben uns zusammen gefunden, um die mobile Pflege „Serafin“ zu gründen.

Da für uns die Würde des Menschen an erster Stelle steht, wollen wir dies auch praktizieren und weitergeben. Wir sind ein familiäres Team, dies möchten wir an unsere Kund:innen und Angehörigen weitergeben, damit die zu Pflegenden diese Atmosphäre der Einheit genießen können.

Wir sehen im Menschen nicht nur seine Defizite, sondern wollen auf jeden einzelnen individuell mit seinen Ängsten, Sorgen und Bedürfnissen zugehen. Wir sind für alle da.

Wir möchten mehr Zeit und umfassende Betreuung anbieten, damit wir Ihnen eine professionelle, liebevolle und familiäre Versorgung sicherstellen können.

### Mit Herz an Ihrer Seite

Selbstständigkeit achten, erhalten und fördern, Geborgenheit schaffen und Unterstützung leisten. Das sind Grundlagen unseres Pflegeverständnisses. Jedem Menschen treten wir mit Achtung und Wertschätzung seiner Lebensgeschichte gegenüber.

Einen gesellschaftlichen Beitrag leisten wir durch professionelle Pflege und wirtschaftliche Kompetenz. Der Schlüssel dazu sind motivierte Mitarbeiter:innen, für die Zuwendung und Respekt die Grundlage der Kommunikation im Umgang mit den Bewohner:innen/Kund:innen ist. Ressourcen und Fähigkeiten der Bewohner:innen/Kund:innen erhalten, fördern und verbessern wir nur durch eine gleichberechtigte Berücksichtigung von körperlichen, kognitiven und psychischen Beeinträchtigungen.

Als Mitarbeiter:innen bilden wir uns gezielt fort, um die persönliche und fachliche Weiterentwicklung voranzutreiben und hohe Qualitätsansprüche umzusetzen. Mit Einbeziehung anerkannter, pflegewissenschaftlicher Kenntnisse pflegen wir nach dem aktuellsten Stand. Freundlichkeit, Teamgeist und Anerkennung von Leistung prägen unser Miteinander. Führungskräfte sind sich Ihrer Verantwortung bewusst.

Individualität und Selbstbestimmung des einzelnen Menschen. Unser Qualitätsmaßstab ist die Zufriedenheit des Bewohner:innen/Kund:innen. Nur durch die vertrauensvolle Zusammenarbeit mit Angehörigen, Betreuern und Kunden erreichen wir eine gute Ergebnisqualität für die Bewohner:innen/Kund:innen.

Unsere Kooperation mit anderen Berufsgruppen gestalten wir partnerschaftlich.

### Einsatzorte

- Heiligenberg und Umgebung
- Kreis Sigmaringen

### Unsere Leistungen

#### Behandlungspflege (SGB V)

- Injektionen
  - Vorbereitung und Durchführung der Medikamentengabe
  - Kompressionsstrümpfe & Kompressionsverbände
  - Wundversorgung / Verbände jeglicher Art
  - Blutzuckermessung und Insulingabe
  - Portversorgung / Stomaversorgung
  - Katheterpflege / Katheterwechsel
  - Blutdruckmessung
- ...sowie alle weiteren Maßnahmen, die vom Arzt verordnet werden.

#### Pflegeleistungen (SGB XI)

- Hilfe bei der Körperpflege
- Hilfe bei der Mobilisierung
- Hilfe bei der Nahrungsaufnahme
- Prophylaktische Maßnahmen
- Urlaubs- und Verhinderungspflege für pflegende Angehörige (stundenweise)

#### Weiteres

Individuelle Beratung, Entlastungsleistungen, Unterstützung und Übernahme von Einkäufen, Hauswirtschaftliche Versorgung, Beratungseinsatz nach § 37.3 SGB XI. Vermittlung unserer Kooperationspartner z. B. Fußpflege, Essen auf Rädern, Hausnotruf, Apotheken, Sanitätshäuser

### Preise und Bedingungen

Pflegeleistungen gem. SGB XI (alle Pflegegrade). Behandlungspflege gem. SGB V wird von der Krankenkasse übernommen.

Gerne beraten wir Sie und erstellen ein individuelles und unverbindliches Angebot.

### Kontakt

#### Pflegedienst Serafin

Hauptstraße 21 | 88699 Frickingen-Altheim  
Telefon: 075 54/6 93 39 52 oder 01 60/97 32 72 31

E-Mail: kontakt@pflegedienst-serafin.de  
Internet: www.pflegedienst-serafin.de

**Pflegedienstleitung: Marina Ott und Michael Kessler**



Wir suchen für unser Büro in Frickingen-Altheim

#### Assistenz der Geschäftsleitung

- (m/w/d) In Teil-/Vollzeit
- Gerne mit Erfahrung im Umfeld der Altenpflege, aber keine Bedingung.
  - Führerschein Klasse B zwingend erforderlich.

Wir suchen für unsere Pflege WG und für die ambulante Pflege im

Kreis Sigmaringen (Jungnau) und  
Kreis Bodensee (Heiligenberg Hattenweiler)

**Altenpflegehelfer (m/w/d)**

**Altenpflegefachkraft (m/w/d)**

**Hauswirtschaftler (m/w/d)**

in Teil-/Vollzeit und zur Aushilfe

**Alltagsbegleiter (m/w/d)**

- Erfahrungen als Altenpflegehelfer sind wünschenswert, aber keine Bedingung
- Führerschein Klasse B zwingend erforderlich (ambulante Pflege)

Lernen Sie uns kennen - wir freuen uns auf Sie!

#### Pflegedienst Serafin

Hauptstr. 21 | 88699 Frickingen  
07554 6933952 oder 0160 97327231  
kontakt@pflegedienst-serafin.de  
www.pflegedienst-serafin.de

*mit Herz  
an Ihrer Seite*



Pflegeheim	Pflegedienst	Betr. Wohnen	Kurzzeitpflege	Tagespflege	Alltagsbetreuung	Einrichtung	Anschrift	Telefon	E-Mail / Internet	Seite
						<b>ALBSTADT-TRUCHTELFINGEN (Zollernalbkreis)*</b>				
				X		<b>Pflege 24 Zollernalb</b>	Jurastraße 20 72461 Albstadt	07432-171999	info@pflege-zollernalb.de www.pflege-zollernalb.de	64-65
				X		<b>Seniorenbetreuung Leberherz</b>	Rotdornstraße 50 72461 Albstadt-Truchtef.	07432-1599035 Mobil: 0157-37520893	info@24h-daheimbetreuung.de www.24h-daheimbetreuung.de	66-67
						<b>BAD SAULGAU</b>				
X						<b>Ambulanter Dienst St. Paul mobil Vinzenz von Paul gGmbH</b>	Karlstraße 7 88348 Bad Saulgau	07581-20294-0 Fax: 2 02 94-29	info@st-paul-mobil.de www.vinzenz-von-paul.de	20-21
	X					Betreutes Wohnen im Haus St. Paul Vinzenz von Paul gGmbH	Karlstraße 7 88348 Bad Saulgau	07581-5095-500	info@pflegeheim-bad-saulgau.de www.vinzenz-von-paul.de	
		X				Seniorenwohnanlage "Am Gänsbühl"	Gänsbühl 1 88348 Bad Saulgau	07371-188 330	walter.dreher@vb-rb-riedlingen.de	
X	X	X	X			<b>Seniorenwohn- und Pflegeheim St. Antonius Vinzenz von Paul gGmbH</b>	Karlstraße 3 88348 Bad Saulgau	07581-5095-0 Fax: 50 95-99	info@pflegeheim-bad-saulgau.de www.vinzenz-von-paul.de	22-23
X	X			X		<b>Sozialstation Sankt Johannes Baptist Bad Saulgau</b>	Kaiserstraße 62 88348 Bad Saulgau	07581-5093901	info@sozialstation-bad-saulgau.de www.wir-helfen-leben.de	24-25
						<b>BIBERACH (Kreis Biberach)*</b>				
X						Diakonie-Sozialstation Biberach Die Zieglerschen, Altenhilfe	Köhlesrain 10 88400 Biberach	07351-80091-0	ds-biberach@zieglerische.de www.zieglerische.de	
X				X		Intensiv- und Kinderkrankenpflege Pflegedienst Christian	Ritter-v.-Essendorf Str. 1 88400 Biberach	07351-12200	kontakt@pflegedienst-christian.de	
						<b>GAMMERTINGEN</b>				
X	X	X	X			Städtisches Altenpflegeheim St. Elisabeth	Eichertstraße 9-15 72501 Gammertingen	07574-406-400	heimleitung.pflege@gammertingen.de	
X				X		Caritas Sozialstation St. Martin	Hohenzollernstr. 9 72501 Gammertingen	07574-9320833-0	gammertingen@caritas-pflegenetz.de	
						<b>HEILIGENBERG (Bodenseekreis)*</b>				
X	X	X	X		X	<b>Pflegedienst Serafin</b>	Gassenäckerstraße 14 88633 Heiligenberg	0 75 52 / 9 38 03 03	kontakt@pflegedienst-serafin.de www.pflegedienst-serafin.de	68-69
						<b>HERBERTINGEN</b>				
X	X	X	X			<b>Seniorenzentrum Haus am Anger Vinzenz von Paul gGmbH</b>	Angerstraße 19 88518 Herbertingen	07586-91720-10	info@haa-vinzenz-von-paul.de www.vinzenz-von-paul.de	26-27
				X		<b>Tagespflege St. Vinzenz Vinzenz von Paul gGmbH</b>	Jordans-Reutter-Platz 1 88518 Herbertingen	07586-92 01-10 Fax: 07586-92 01-29	info@st-paul-mobil.de www.vinzenz-von-paul.de	28-29
						<b>HETTINGEN</b>				
X						Team-Mittelpunkt Mensch	Stollbeckstraße 1 72513 Hettingen	07574-932088-0	info@team-24h.de	
						<b>HOHENTENGEN</b>				
X						<b>Haus der Pflege St. Maria Liebenau Lebenswert Alter gGmbH</b>	Josef-Kurth-Straße 1 88367 Hohentengen	07572-7671-0	petra.trunk@stiftung-liebenau.de www.stiftung-liebenau.de	30-31
X						<b>Sozialstation St. Anna Hohentengen-Mengen-Scheer Liebenau Lebenswert Alter gGmbH</b>	Reiserstraße 18 88512 Mengen	07572-7629-3	sozialstation.mengen@stiftung-liebenau.de www.stiftung-liebenau.de	32-33
	X					Wohnanlage "Göge"	Hauptstraße 8 88367 Hohentengen	07572-712020	lebensraum.hohentengen@stiftung-liebenau.de	
						<b>HOSSKIRCH (Kreis Biberach)*</b>				
X						Hauskrankenpflegedienst Vetter GbR	Tafertweilerstraße 12 88374 Hosskirch	07587-950818	info@pflegedienst-vetter.de	

Pflegeheim	Pflegedienst	Betr. Wohnen	Kurzzeitpflege	Tagespflege	Alltagsbetreuung	Einrichtung	Anschrift	Telefon	E-Mail / Internet	Seite
						<b>JUNGAU</b>				
	X	X				Amb. Pflegeleistungen Kley Wohngem. Jungnauer Höhe	An der Stellenhalde 12 72488 Sigm.-Jungnau	Mobil: 0172-6338878	info@amb-pflegeleistungen-kley.de	
						<b>KRAUCHENWIES</b>				
	X					<b>Ambulanter Dienst Waldhäusle / Zweigstelle Vinzenz von Paul gGmbH</b>	Hausener Straße 5 72505 Krauchenwies	07552-9337790 Fax: 933779-99	info@vinzenz-pflege-ambulant.de www.vinzenz-pflege-ambulant.de	44-45
X						Seniorenzentrum Krauchenwies Vinzenz von Paul gGmbH	Hausener Straße 5 72505 Krauchenwies	07576-96180-0	info@seniorenzentrum-krauchenwies.de	
		X	X			Betreutes Wohnen im Seniorenzentrum Krauchenwies Vinzenz von Paul gGmbH	Hausener Straße 5 72505 Krauchenwies	07576-96180-0	info@seniorenzentrum-krauchenwies.de	
	X				X	Sekunda - betreuen und begleiten GmbH - Amb. Pflege- u. Betreuungsdienst	Habstahler Straße 1 72505 Krauchenwies	07576-7643	info@sekunda.de	
		X				Wohngemeinschaft Krauchenwies selbstorganisierte WG für intensivpflegebedürftige Menschen	Gögginger Straße 2 72505 Krauchenwies	0173-3451578	krauchenwies@pgs-heimbeatmung.de	
						<b>LANGENENSLINGEN (Kreis Biberach)*</b>				
X			X			Haus für Senioren Vinzenz von Paul gGmbH	Stuckenstraße 1 88515 Langenenslingen	07376-96213-24 Fax: 96213-99	info@haus-fuer-senioren.de www.vinzenz-von-paul.de	
						<b>MENGEN</b>				
X	X	X	X			<b>Haus der Pflege St. Ulrika Liebenau Lebenswert Alter gGmbH</b>	Reiserstraße 18/2 88512 Mengen	07572-7672-0	petra.trunk@stiftung-liebenau.de www.stiftung-liebenau.de	34-35
X	X	X	X			<b>Seniorenzentrum Mengen der Zieglerschen</b>	Hauptstraße 119 88512 Mengen	07572-7607-0	sz-mengen@zieglerische.de https://www.zieglerische.de/sz-mengen	36-37
	X					<b>Sozialstation St. Anna Hohentengen-Mengen-Scheer Liebenau Lebenswert Alter gGmbH</b>	Reiserstraße 18 88512 Mengen	07572-7629-3	sozialstation.mengen@stiftung-liebenau.de www.stiftung-liebenau.de	32-33
						<b>MESSKIRCH</b>				
X		X				Caritas-Zentrum St. Martin	Stockacher Straße 26/1 88605 Meßkirch	07575-9209-0 Fax: 47 67	st.martin@caritas-sigmaringen.de	
X		X				Heilig-Geist-Spital Vinzenz von Paul gGmbH	Ziegelbühlstraße 4 88605 Meßkirch	07575-92313-0 Fax: 92313-29	info@hl-geist-messkirch.de	
		X				Seniorenwohnanlage Schloßblick	Bernhard-Welte-Weg 6 88605 Meßkirch	07575-2196		
X			X			Sozialstation St. Heimerad Caritas	Stockacher Straße 26/1 88605 Meßkirch	07575-920600-0	kontakt@sozialstation-messkirch.de	
						<b>OSTRACH</b>				
X		X	X			Caritas-Altenpflegeheim Elisabethenhaus	Hauptstraße 9 88356 Ostrach	07585-93073-0 Fax: 9 30 73-20	elisabethenhaus@caritas-sigmaringen.de	
X		X				Caritas-Wohn- und Pflegeheim für Schwerstkörperbeh. und MS- kranke Menschen Hofgut Müller	Hauptstraße 45 88356 Ostrach	07585-9311-0 Fax: 9 30 11-33	hofgut-mueller@caritas-sigmaringen.de	
X						Pflegedienst Burth	Marktstraße 5 88356 Ostrach	07585-6250-549 oder -550	info@pflegedienst-burth.de	
X						Sozialstation Schwägler	Birkenbühl 12 88356 Ostrach	07585-9356468	anitaschwaegler@web.de	
		X				Team Mittelpunkt Mensch Wohngruppe Ostrach	Kreuzacker 3 88356 Ostrach-Unterweiler	07585-9344150	info@team-24h.de	

Pflegeheim	Pflegedienst	Betr. Wohnen	Kurzzeitpflege	Tagespflege	Alltagsbetreuung	Einrichtung	Anschrift	Telefon	E-Mail / Internet	Seite
<b>PFULLENDORF</b>										
X	X					<b>Amb. Dienst Waldhäusle Vinzenz von Paul gGmbH</b>	Franz-Xaver-Heilig-Str. 6 88630 Pfullendorf	07552-933779-0 Fax: 399779-99	info@vinzenz-pflege-ambulant.de www.vinzenz-von-paul.de	44-45
X						<b>Ambulante Spitalpflege Spitalfonds Pfullendorf</b>	Alte Postgasse 1 88630 Pfullendorf	07552-25-2400 Fax: 25-24 51	info@spitalpflege.de www.spitalpflege.de	38-39
X			X			Kirchl. Sozialstationen im Dekanat Sigmaringen-Meißkirch e.V. Sozialstation St. Elisabeth Pfullendorf – Ostrach – Wald	Überlingerstraße 1 88630 Pfullendorf	07552-9289670	pfullendorf@caritas-pflegenetz.de	
X		X				<b>Pflegeheim der Spitalpflege Pfullendorf</b>	Alte Postgasse 1 ab 04/25: Gartenstraße 11 88630 Pfullendorf	07552-2524-00 Fax: 931193	www.spitalpflege.de	40-41
	X					Seniorenanlage Stadtsee	Am Stadtsee 88630 Pfullendorf	07552-2524-00	info@spitalpflege.de	
			X			<b>Tagespflege Spitalfonds Pfullendorf</b>	Pfarrhofgasse 3 88630 Pfullendorf	07552-9 28 15 45 Fax: 9281547	info@spitalpflege.de www.spitalpflege.de	38-39
X	X	X				<b>Wohnzentrum Grüne Burg</b>	Bergwaldstraße 5 88630 Pfullendorf	07552-92898-0 Fax: 92898-109	wohnenzentrum-gruene-burg@wohlfahrtswerk.de www.wohnenzentrum-gruene-burg.de	42-43
<b>SCHEER</b>										
X						<b>Haus der Pflege St. Wunibald Liebenau Lebenswert Alter gGmbH</b>	Hauptstraße 3 72516 Scheer	07572-76730 Fax: 7 67 31 69	meryem.gottschalk-dikbas@stiftung-liebenau.de www.stiftung-liebenau.de	46-47
X						<b>Sozialstation St. Anna Hohentengen-Mengen-Scheer Liebenau Lebenswert Alter gGmbH</b>	Reiserstraße 18 88512 Mengen	07572-7629-3	sozialstation.mengen@stiftung-liebenau.de www.stiftung-liebenau.de	32-33
X						<b>Pflegeteam Lebenswert</b>	Hipfelsbergerstraße 64 72516 Scheer	07572-8370 Fax: 60 04 69	f.nowak@pflege-team-lebenswert.de www.pflege-team-lebenswert.de	48-49
<b>SCHWENNINGEN</b>										
X	X					Seniorenhof Indra Johanna Indra	Schönfeld 1-2 72477 Schweningen	07579-9338004	seniorenhof.indra@web.de	
<b>SIGMARINGEN</b>										
	X					<b>Betr. Seniorenwohnanlage Strohdorfer Straße GSW Sigmaringen</b>	Strohdorfer Straße 20 72488 Sigmaringen	07571-724-167 Fax: 724-164	info@gsw-sigmaringen.de www.gsw-sigmaringen.de	50-51
X	X	X				Deutsches Rotes Kreuz Kreisverband Sigmaringen e.V. Soziale Dienste	Post: Hohenzollernstr. 6 Büro: Bahnhofstr. 5 72488 Sigmaringen	07571-7423-0	post@drk-sigmaringen.de	
X						<b>Malteser Hilfsdienst gGmbH Soziale Dienste</b>	In der Au 3 72488 Sigmaringen	0 75 71-74 85-0 Fax: 7485-139	info.bodensee@malteser.org www.malteser-bodensee.de	52-53
X						Pflegedienst mit Herz & Hand	Farmweg 1 72488 Sigmaringen	07571-7452601	info@pflegedienst-sigmaringen.de	
X						<b>ProCurand Ambulante Pflege Sigmaringen</b>	Bussenstraße 3 72488 Sigmaringen	07571-741922 Fax: 741959	nadine.ruf@procurand.de www.procurand.de	54-55
X	X	X	X			<b>ProCurand Seniorenwohnanlage Fideliswiesen</b>	Bussenstraße 1 72488 Sigmaringen	07571-7419-0 Fax: 7419-40	crisrina.szedlak@procurand.de www.procurand.de	54-55
X						Pustebume ambulante Kinderkranken- und Intensivpflege	Leopoldplatz 1 72488 Sigmaringen	0151-18033149	kinderteam@sozialstation-sigmaringen.de	

Pflegeheim	Pflegedienst	Betr. Wohnen	Kurzzeitpflege	Tagespflege	Alltagsbetreuung	Einrichtung	Anschrift	Telefon	E-Mail / Internet	Seite
<b>SIGMARINGEN</b>										
X		X	X			Seniorenwohn- und Pflegeheim Josefinenstift Vinzenz von Paul gGmbH	Josefinenstraße 2 72488 Sigmaringen	07571-7412-40 Fax: 7412-99	info@josefinenstift.de	
				X		Tagespflege St. Luise im Josefinenstift Vinzenz von Paul gGmbH	Josefinenstraße 2 72488 Sigmaringen	07571-7412-50 Fax: 7412-59	info@josefinenstift.de	
	X					Sozialstation Thomas Geiselhart Caritas	Leopoldplatz 1 72488 Sigmaringen	07571-72997-0 Fax: 72997-299	kontakt@sozialstation-sigmaringen.de	
	X		X			<b>Sozialstation Vinzenz von Paul Vinzenz von Paul gGmbH</b>	Antonstraße 7 72488 Sigmaringen	07571-7412-50 Fax: 7412-59	info@sozialstation-vinzenz-von-paul.de www.vinzenz-von-paul.de	56-57
X						<b>SRH Fachpflegeheim Annahaus (für chronisch psychisch kranke Menschen)</b>	In der Au 10 72488 Sigmaringen	07571-74936-61 Fax: 74936-68	annahaus.kls@srh.de www.srh-fachpflegeheim-annahaus.de	58-59
X						St. Michaelstift (Lebensraum für demente Menschen) Vinzenz von Paul gGmbH	Gorheimer Straße 2 72488 Sigmaringen	07571-74523-0 Fax: 74523-33	info@st-michaelstift.de	
				X		Tagespflege St. Klara Caritas	Liebfrauenweg 2/1 72488 Sigmaringen	07571-682484 Fax: 686087	st.klara@caritas-sigmaringen.de	
<b>SIGMARINGEN-LAIZ</b>										
		X				Wohngemeinschaft „Haus am Adlerplatz“ Vinzenz von Paul gGmbH	Hauptstraße 38 72488 Sigmaringen-Laiz	07571-7319760	info@haus-am-adlerplatz.de	
<b>SIGMARINGENDORF</b>										
X	X			X		<b>Seniorenbetreuung Haus Löwen GmbH</b>	Weingartenstraße 4 72517 Sigmaringendorf	07571-4524	hausloewen@web.de www.senova-pflege.de	60-61
X	X		X	X		<b>SENOVA GmbH Sozialstation Haus Löwen</b>	Weingartenstraße 4 72517 Sigmaringendorf	07571-52520	m.weber@senova-pflege.de www.senova-pflege.de	60-61
<b>STETTEN A.K.M.</b>										
		X				Seniorenwohnanlage der „Hilde- und Eugenia-Beil-Stiftung“	Mauritiusplatz 72510 Stetten a.k.M.	07573-2541		
				X		Vermittlungsagentur Boss e.K	Europastrasse 26 72510 Stetten a. K. M.	07573-951893	info@vermittlungagentur-boss.de	
<b>TUTTlingen (Kreis Tuttlingen)*</b>										
X						Pflege-Mobil Knaus	Ehrenbergstraße 39 78532 Tuttlingen	07461-5365	kontakt@pm-knaus.de	
<b>VERINGEN-GAMMERTINGEN</b>										
X			X			Sozialstation St. Martin Veringen-Gammertingen Caritas	Hohenzollernstraße 9 72501 Veringen-Gammert.	07574-9320833-0 Fax: 9320833-29	kontakt@sozialstation-vingenstadt.de	
<b>VERINGENSTADT</b>										
		X				Wohnanlage "Im Städtle"	Im Städtle 70 72519 Veringenstadt	07577-925141	lebensraum-vingenstadt@stiftung-liebenau.de	
<b>WALD</b>										
X	X	X	X			<b>Vinzenz von Paul gGmbH Haus St. Bernhard Seniorenwohn- u. Pflegeheim</b>	Sägewiesen 1 88639 Wald	07578-92179-10 Fax: 92179-99	info@haus-st-bernhard.de www.vinzenz-von-paul.de	62-63
				X		<b>Tagespflege Waldhäusle Vinzenz von Paul gGmbH</b>	Hohenzollernstraße 3 88639 Wald	07578-93342-44 Fax: 93373-56	info@vinzenz-pflege-ambulant.de www.vinzenz-von-paul.de	44-45

\* liegt nicht im Landkreis Sigmaringen

**Alltagsbetreuung Definition:** Unterstützung im Alltag, bei der eine Präsenzkraft im Haushalt wohnt und die zu pflegende Person vor Ort betreut. Professioneller häuslicher Betreuungsdienst.

**Ambulant betreute Wohngemeinschaften**

Ort / Seite	Einrichtung	Anschrift	Telefon / E-Mail	Seite
Jungnau	Wohngemeinschaft Jungnauer Höhe Amb. Pflegeleistungen Kley	An der Stellenhalde 12 72488 Sigmaringen-Jungnau	Mobil 0172-6338878	
Schwenningen	Ambulant betreute Wohngemeinschaft Anbieter: Pflegedienst Serafin	Schönfeld 1-2 72477 Schwenningen	07552-9380303 kontakt@pflagedienstserafin.de	
Sigmaringen-Laiz	Wohngemeinschaft „Haus am Adlerplatz“ Vinzenz von Paul gGmbH	Hauptstraße 38 72488 Sigmaringen-Laiz	07571-7319760 info@haus-am-adlerplatz.de	
Sigmaringendorf	<b>Seniorenbetreuung Haus Löwen GmbH</b>	Weingartenstraße 4 72517 Sigmaringendorf	07571-4524 www.hausloewen-sigmaringendorf.de	60-61

**Beratungsstellen und beratende Dienste**

Ort / Seite	Einrichtung	Anschrift	Telefon / E-Mail	Seite
<b>Bad Saulgau, Herbertingen, Hohentengen, Mengen</b>	Caritaszentrum - Hilfen im Alter - Beratung für pflegende Angehörige - Psychologische Familien- und Lebensberatung - Christl. Patientenvorsorge - Ort des Zuhörens - Wohnraumberatung	Kaiserstraße 62 88348 Bad Saulgau	07581-906496-0 caritaszentrum-badsaulgau@caritas-biberach-saulgau.de	
<b>Bad Saulgau, Herbertingen, Mengen, Hohentengen, Scheer</b>	Diakonische Bezirksstelle Biberach Außenstelle Bad Saulgau	Kaiserstraße 62 88348 Bad Saulgau	07581-5179700 info@diakonie-biberach.de	
<b>LK Sigmaringen u. angrenzende Landkreise</b>	Psychosoziale Krebsberatungsstelle Sigmaringen e.V.	Laizer Straße 1 72488 Sigmaringen	07571-7296450 info@krebserberatung-sigmaringen.de	
<b>Mengen</b>	Evangelischer Sozialpflegeverein Brückenschwester Besuchs- und Gesprächsangebot für ältere und kranke Menschen und deren Angehörige	Zeppelinstr. 30 88512 Mengen	07572-71091 pfarramt.mengen@elkw.de	
<b>Mengen und gesamter LK</b>	Pflegestützpunkt Landkreis Sigmaringen	Hofstraße 12 88512 Mengen	07572-7137 -368, -372, -431 pflgestuetzpunkt@lrasig.de	
<b>Pfullendorf Illmensee, Herdwangen-Schönach, Meßkirch, Sauldorf</b>	Diakonisches Werk Pfullendorf	Melanchthonweg 3 88630 Pfullendorf	07552-5622 pfullendorf@diakonie-ueberlingen.de	
<b>Ravensburg Sigmaringen</b>	Angebote der Ergänzenden unabhängigen Teilhabeberatung (EUTB) Ravensburg Sigmaringen	Schubertstraße 1 88214 Ravensburg	0751-99923970 und 07571-7523910 info@eutb-rv-sig.de	
<b>Sigmaringen und gesamter LK</b>	AGJ Suchtberatung Sigmaringen	Karlstr. 29 72488 Sigmaringen	07571/ 4188 suchtberatung-sigmaringen@agj-freiburg.de	
	AOK Bodensee-Oberschwaben Sozialer Dienst / Qualifizierte Pflegeberatung	In der Au 5 72488 Sigmaringen	07571 105-128 manuela.jaeger@bw.aok.de	
	Caritasverband Sigmaringen e.V. Sozialpsychiatrischer Dienst	Fidelisstraße 1 72488 Sigmaringen	07571/7301-0 info@caritas-sigmaringen.de	
	Compass private Pflegeberatung GmbH	Gustav-Heinemann-Ufer 74C 50968 Köln	compass-ServiceNummer: 0800 1018800 s05@compass-pflegeberatung.de www.compass-pflegeberatung.de	

**Beratungsstellen und beratende Dienste**

Ort / Seite	Einrichtung	Anschrift	Telefon / E-Mail	Seite
<b>Sigmaringen und gesamter LK</b>	<b>Ehe-, Familien- und Lebensberatung Sigmaringen Psychologische Beratung für alle Menschen, auch im Alter und für pflegende Angehörige Außenstellen: Gammertingen, Pfullendorf</b>	In der Vorstadt 2 72488 Sigmaringen	07571-5787 beratung@efl-sigmaringen.de	18-19
	Landratsamt Sigmaringen (Fachbereich Soziales) Schuldnerberatung	Leopoldstraße 4 72488 Sigmaringen	07571-102-4166, stefan.walker@lrasig.de 07571-102-4167, monika.jaegers@lrasig.de	
	Landratsamt Sigmaringen (Fachbereich Soziales) Betreuungsbehörde	Leopoldstraße 4 72488 Sigmaringen	07571-102-4163, gabriela.lutz@lrasig.de	
	Landratsamt Sigmaringen (Fachbereich Gesundheit) Sozialmedizinischer Dienst	Hohenzollerstr. 12 72488 Sigmaringen	07571-102-6414, klaus.kurrle@lrasig.de 07571-102-6420 mareike.gebhardt@lrasig.de	
	<b>SKM – Kath. Verein für Soziale Dienste im Landkreis Sigmaringen e.V.</b>	Fidelisstraße 6 72488 Sigmaringen	07571-50767 betreuung@skm-sigmaringen.de	12-14
	Soziale Dienste DRK Kreisverband Sigmaringen – Kurse für pflegende Angehörige	Bahnhofstr. 5 72488 Sigmaringen	07571-7423-0 post@drk-sigmaringen.de	
	Die Zieglerschen Beratung für hörgeschädigte Menschen Außensprechst.: Umlandstr. 10, 88512 Mengen	Charlottenstraße 41 88212 Ravensburg	0751-3553905-2 mesmer@myriam@zieglerische.de	
Landratsamt Sigmaringen (Stabstelle Sozialplanung) Ehrenamtliche Kreisbehindertenbeauftragte	Unterdorfer Straße 8 72488 Sigmaringen	0160-98406198 kbb@landkreis-sig.de		
<b>Sigmaringen, Gammertingen, Pfullendorf</b>	<b>Ehe-, Familien- und Lebensberatung Sigmaringen, Psychologische Beratung</b>	In der Vorstadt 2 72488 Sigmaringen	07571-5787 beratung@efl-sigmaringen.de	18-19
<b>Sigmaringen, Gammertingen, Pfullendorf, Meßkirch</b>	Kirchliche Sozialstationen im Dekanat Sigmaringen-Meßkirch e.V. Sozial- und Pflegeberatung	Robert-Bosch-Str. 6 72488 Sigmaringen	07571-18434-19 und 07571-18434-20 beratung@caritas-pflegenetz.de	
<b>Sigmaringen, Pfullendorf, Ostrach, Meßkirch, Stetten a.k.M., Gammertingen</b>	Caritasverband Sigmaringen e.V. – Beratungsstelle für ältere Menschen und pflegende Angehörige – häusliche Gewalt	Fidelisstraße 1 72488 Sigmaringen	07571-7301-0 info@caritas-sigmaringen.de	
<b>Steinhilben</b>	Bezirksgruppe Neckar-Alb-Sigmaringen Blinden- und Sehbehindertenverband Württemberg e.V.	Wilsingerstr. 45 72818 Trochtelfingen-Steinhilben	07124/931579 neckar-alb-sig@bsv-wuerttemberg.de	

**Ehrenamtliche Unterstützungsangebote**

Ort / Seite	Einrichtung	Anschrift	Telefon / E-Mail
<b>Bad Saulgau</b>	Bürger helfen Bürgern e.V. *	Karlstrasse 7/1 88348 Bad Saulgau	07581-5271377 info@bhb-bad-saulgau.de
<b>Hettingen</b>	Nachbarschaftshilfe Hettingen Stadtverwaltung Hettingen *	Schloss 72513 Hettingen	07574-9310-21 ott@hettingen.de
<b>Hohentengen</b>	Sozialpunkt Göge *	Hauptstr. 8 88367 Hohentengen	07572-4958810 christliche-sozialstiftung@t-online.de

\* die gekennzeichneten Dienste haben keine Anerkennung und können nicht über die Pflegeversicherung (Entlastungsbetrag §45b SGB XI) abrechnen.

## Betreuungsgruppen für Menschen mit Demenz

Ort / Seite	Einrichtung	Anschrift	Telefon / E-Mail	Seite
Bad Saulgau	<b>Ambulanter Dienst St. Paul mobil Vinzenz von Paul gGmbH</b>	Karlstraße 7 88348 Bad Saulgau	07581-20294-0 info@st-paul-mobil.de	20-21
Gammertingen	Caritas Sozialstation St. Martin Veringen-Gammertingen	Hohenzollernstr. 9 72501 Gammertingen	07574-9320833-0 gammertingen@caritas-pflegenetz.de	
Herdwangen-Schönaich	Miteinander-Füreinander e.V. Nachbarschaftshilfe Herdwangen	Josef-Buchholz-Straße 12 88634 Herdwangen	07552-6297 miteinander-fuereinander@gmx.de	
Hohentengen	Förderverein christliche Sozialstiftung e.V. Sozialpunkt	Hauptstr. 8 88367 Hohentengen	07572-4958810 christliche-sozialstiftung@t-online.de	
Mengen Rulfingen	Betreuungs- und Beschäftigungsangebot für ältere Menschen mit Demenz	Riedbachstraße 3 88512 Rulfingen	07576-1658 hubert-goehring@t-online.de	
Sigmaringen	Soziale Dienste DRK Kreisverband Betreuungsgruppe „Menschen mit Demenz“	Bahnhofstraße 5 72488 Sigmaringen	07571-742344 und 01578-0633289 Tatjana.esser@kv-sigmaringen.drk.de	

## Essen auf Rädern

Ort	Einrichtung	Anschrift	Telefon	Seite
Bad Saulgau Herbertingen und auf Anfrage auch andere Gemeinden	Dornahof Integrationsbetriebe gGmbH Großküche Altshausen	Postfach 1155 88357 Altshausen	07584-925-320 kueche@dornahof.de	
Gammertingen	Caritas Sozialstation St. Martin	Hohenzollernstraße 9 72501 Gammertingen	07574-9320833-0 gammertingen@caritas-pflegenetz.de	
	Städtisches Altenpflegeheim St. Elisabeth	Eichertstraße 9 72501 Gammertingen	07574-406-400 heimleitung.pflege@gammertingen.de	
Mengen	<b>Liebenau Lebenswert Alter gGmbH Sozialstation St. Anna Hohentengen-Mengen-Scheer</b>	Reiserstraße 18 88512 Mengen	07572-7629-3 sozialstation.mengen@stiftung-liebenau.de	32-33
Meßkirch	Caritas Sozialstation St. Heimerad	Stockacher Str. 26-1 88605 Meßkirch	07575-920600-0 messkirch@caritas-pflegenetz.de	
Pfullendorf	<b>Amb. Spitalpflege Pfullendorf Spitalfonds Pfullendorf</b>	Alte Postgasse 1 88630 Pfullendorf	07552-2524-08 spitalpflege@pfullendorf.de	38-39
	Caritas Sozialstation St. Elisabeth	Überlinger Straße 1 88630 Pfullendorf	07552-9289670 pfullendorf@caritas-pflegenetz.de	
Mengen Teilbereiche Sigmaringen	Dornahof Integrationsbetriebe gGmbH Großküche Riedlingen	Unterriedstraße 3 88499 Riedlingen	07371-9279-400 / -401 riedlingen@dornahof.de	
Sigmaringen	Caritas Sozialstation Thomas Geiselhart	Leopoldplatz 1 72488 Sigmaringen	07571-72997-0 sigmaringen@caritas-pflegenetz.de	
	<b>Malteser Hilfsdienst Menüservice</b>	Anton-Günther-Str. 7 72488 Sigmaringen	07531-810412 menueservice.bodensee@malteser.org	52-53
Sigmaringen u. gesamter LK	Soziale Dienste DRK Kreisverband Sigmaringen, Essen auf Rädern	Bahnhofstraße 5 72488 Sigmaringen	07571-7423-54 menueservice@drk-sigmaringen.de	
Sigmaringendorf	<b>SENOVA GmbH Sozialstation Haus Löwen</b>	Weingartenstraße 4 72517 Sigmaringendorf	07571-52520 weber@senova-pflege.de	60-61

## Familientlastende Dienste

Ort / Seite	Einrichtung	Anschrift	Telefon / E-Mail	Seite
Bad Saulgau und gesamter LK	Die Zieglerschen-Süd, Behindertenhilfe, Ambulante Dienste, Familienunterstützender Dienst	Paradiesstraße 14 88348 Bad Saulgau	07581-5082590 ambulante.dienste-bs@zieglersche.de	
Bingen	Aktiv vor Ort e.V. Betreuungs- und Alltagsunterstützung für Familien	Riedstr.1-3 72511 Bingen	07571/748991 avo-bingen@t-online	
Gammertingen	Marienberg-Hilfen nach Maß gGmbH, Familienunterstützender Dienst, Assistenz für Menschen mit Behinderung	Tréguexplatz 1 72501 Gammertingen	07574-934968-19 s.kunzelmann@marienberg.de	
Mengen	OWB Wohnheime - Einrichtungen, Amb. Dienste gGmbH, Familientlastender Dienst	Hauptstraße 88 88512 Mengen	07572-7658449 simone.dinser@owb.de	
Mengen und gesamter LK	<b>Liebenau Teilhabe gemeinnützige gGmbH, Ambulante Dienste Sigmaringen</b>	Auf dem Hof 3 88512 Mengen	07572-7137-344, -345 adsig@stiftung-liebenau.de	34-35
Sigmaringen	OWB Wohnheime - Einrichtungen, Amb. Dienste gGmbH, Familientlastender Dienst	Wachtelhau 3 72488 Sigmaringen	07571-745939 kim.boos@owb.de	
	Marienberg Hilfen nach Maß gGmbH, Familienunterstützender Dienst, Assistenz für Menschen mit Behinderung	Antonstraße 20 72488 Sigmaringen	07571-7486-7040 a.mahler@marienberg.de	

## Gesprächskreise für pflegende Angehörige

Ort / Seite	Einrichtung	Anschrift	Telefon / E-Mail
Gammertingen/ Meßkirch/ Pfullendorf/ Sigmaringen	Caritasverband Sigmaringen e.V.	Fidelisstr. 1 72488 Sigmaringen	07571-7301-32 info@caritas-sigmaringen.de
Mengen	Gesprächskreis "Bänkle" Liebenau Lebenswert Alter gGmbH <b>Sozialstation St. Anna</b>	Reiserstrasse 18 88512 Mengen	07572-7629-3 sozialstation.mengen@stiftung-liebenau.de
Sigmaringen	Schlossblickgespräche „Demenz“ St. Michaelstift	Gorheimer Str. 2 72488 Sigmaringen	07571-74523-0 info@st-michaelstift.de

## Serviceangebote für haushaltsnahe Dienstleistungen

Ort / Seite	Einrichtung	Anschrift	Telefon / E-Mail
Inzigkofen + Umgebung	Hilfe von Haus zu Haus Inzigkofen e.V.	Ziegelweg 2 72514 Inzigkofen	07571 682427 hilfevonhauszuhausinzigkofen@t-online.de
Landkreis Sigmaringen	Agentur MI	Ringstraße 27 72488 Sigmaringen	0151 27658246 betreuung-zu-hause@web.de
	cura familia	Jahnstr. 30 70597 Stuttgart	0711 9791-4581 schleicher@landvolk.de
	Heilerziehungspflege Hiltel GbR	Joseph-Haas-Weg 6 78532 Tuttlingen	07461 1713457 hiltel@eg-hiltel.com
	<b>Seniorenbetreuung Haus Löwen GmbH</b>	Weingartenstraße 4 72517 Sigmaringendorf	07571 4524 hausloewen@web.de
	Heilerziehungspflege Hiltel GbR- Serviceleistungen für haushaltsnahe Dienstleistungen	Joseph-Haas-Weg 6 78532 Tuttlingen	07461-1713457 hiltel@eg-hiltel.com



Hausnotruf

Ort	Einrichtung	Anschrift	Telefon / E-Mail	Seite
Bad Saulgau	Ambulanter Dienst St. Paul mobil Vinzenz von Paul gGmbH	Karlstraße 7 88348 Bad Saulgau	07581-20294-0 info@st-paul-mobil.de	20-21
	Sozialstation Sankt Johannes Baptist Bad Saulgau	Kaiserstraße 62 88348 Bad Saulgau	07581-5093901 info@sozialstation-bad-saulgau.de	24-25
Gammertingen	Caritas Sozialstation St. Martin	Hohenzollernstraße 9 72501 Gammertingen	07574-9320833-0 gammertingen@caritas-pflegenetz.de	
Mengen	Liebenau Lebenswert Alter gGmbH Sozialstation St. Anna Hohentengen-Mengen-Scheer	Reiserstraße 18 88512 Mengen	07572-7629-3 sozialstation.mengen@stiftung-liebenau.de	32-33
Meßkirch	Caritas Sozialstation St. Heimerad	Stockacher Str. 26-1 88605 Meßkirch	07575-920600-0 messkirch@caritas-pflegenetz.de	
Pfullendorf	Ambulanter Dienst Waldhäusle Vinzenz von Paul gGmbH	Franz-Xaver-Heilig-Str. 6 88630 Pfullendorf	07552-9337790 karin.baur@vinzenz-sd.de	44-45
	Ambulante Spitalpflege Spitalfonds Pfullendorf	Alte Postgasse 1 88630 Pfullendorf	07552-252400 spitalpflege@pfullendorf.de	38-39
	Caritas Sozialstation St. Elisabeth	Überlingerstraße 1 88630 Pfullendorf	07552-9289670 pfullendorf@caritas-pflegenetz.de	
Sigmaringen	Malteser Soziale Dienste Landkreis Sigmaringen	In der Au 3 oder Marie-Curie-Str. 10 72488 Sigmaringen	07571-7485-0 info.sigmaringen@malteser.org	52-53
	Caritas Sozialstation Thomas Geiselhart	Leopoldplatz 1 72488 Sigmaringen	07571-72997-0 sigmaringen@caritas-pflegenetz.de	
	Sozialstation Vinzenz von Paul Vinzenz von Paul gGmbH	Antonstraße 7 72488 Sigmaringen	07571-7412-50 info@sozialstation-vinzenz-von-paul.de	56-57
Sigmaringen u. gesamter LK	DRK Kreisverband Sigmaringen e.V.	Bahnhofstraße 5 72488 Sigmaringen	07571-7423-48 hnr@drk-sigmaringen.de	
Sigmaringendorf	Senova Sozialstation Haus Löwen	Weingartenstraße 4 72517 Sigmaringendorf	07571-52520 weber@senova-pflege.de	60-61

Hospizgruppen

Ort / Seite	Einrichtung	Anschrift	Telefon / E-Mail
Bad Saulgau	Ökumenische Hospizgruppe Bad Saulgau	Pfarrstraße 1 88348 Bad Saulgau	Mobil: 0151-65132388 hospiz.badsaulgau@gmail.com
Bingen	Hospizdienst des Caritativen Fördervereins Bingen	Hülbe 16 72511 Bingen	07577-3500 rollbuehler-hannelore@t-online.de
Gammertingen	Hospizgruppe Gammertingen-Veringenstadt	Hohenzollernstr. 9 72501 Gammertingen	0159/01854025 kontakt@hospizgruppe-gammertingen.de
Mengen	Hospizverein Mengen e.V.	Eichhausgasse 12 88512 Mengen	0174-9784636 bw.raiser@t-online.de
Meßkirch und Umgebung	Hospizgruppe Meßkirch & Umgebung	Ziegelbühlstraße 4 88605 Meßkirch	07575 1690 oder Mobil: 0160-2544217 hospizgruppe-messkirch@web.de
Ostrach	Caritasgemeinschaft Ostrachtal Helferkreis Hospiz	Schlöslestrasse 6/1 88356 Ostrach	0152-01826728 waltraud.strobel@freenet.de
Pfullendorf	Hospizgruppe Pfullendorf e.V. c/o Katholisches Pfarramt	Pfarrgasse 1 88630 Pfullendorf	07752/9389989 hospizgruppe@kirche-pfullendorf.de
Sigmaringen	Ambulante Hospizgruppe Sigmaringen e.V.	Postfach 1328 72488 Sigmaringen	07571/62185 und 0171/7233665 info@hospiz-sigmaringen.de

Kinder- und Jugendhospizdienste

Ort / Seite	Einrichtung	Anschrift	Telefon / E-Mail	Seite
Bad Saulgau/ Landkreis Biberach	Caritas Biberach-Saulgau Fachdienst Hospiz und Trauer	Kolpingstraße 43 88400 Biberach	07351 8095-100 / -190 brade@caritas-biberach-saulgau.de	
Sigmaringen	Malteser Hilfsdienst Ambulanter Kinder- u. Jugendhospizdienst Sigmaringen	Allee 9 72488 Sigmaringen	0170 8828556 sandra.rupp@malteser.org	52-53

Kliniken

Ort / Seite	Einrichtung	Anschrift	Telefon / E-Mail
Bad Saulgau	Fachklinik Höchst Die Zieglerschen, Suchthilfe	Sonnenhof 1 88348 Bad Saulgau	07581-20290-0 willkommen-hoechsten@zieglersche.de
Sigmaringen	SRH Kliniken Landkreis Sigmaringen GmbH mit MVZ Tochtergesellschaften	Hohenzollernstraße 40 72488 Sigmaringen	07571-100-0 info.kls@srh.de

Professionelle häusliche Betreuungsdienste

Ort / Seite	Einrichtung	Anschrift	Telefon / E-Mail	Seite
Albstadt*	Pflege 24 Zollernalb	Jurastraße 20 72461 Albstadt	07432-171999 info@pflege-zollernalb.de	64-65
Krauchenwies und Umgebung	Sekunda - betreuen & begleiten - GmbH Betreuungsdienst	Habsthaler Straße 1 72505 Krauchenwies	07576-7643 info@sekunda.de	
Mengen – Rulfingen	Bauernhof Goehring Tiergestützte Biografiearbeit	Riedbachstraße 3 88512 Rulfingen	07576-1685 hubert-goehring@t-online.de	
Scheer + Umgebung	Einzel-, Gruppen und häusliche Betreuung für Jugendliche und Erwachsene mit Handicaps	Fabrikstraße 36 72516 Scheer	07587-9503515 oder 0151-64598824 kontakt@betreuung-undgesundheit.de	
Tuttlingen und Landkreis Sigmaringen	Hiltel - Unterstützung im Alltag - BW gemeinnützige UG (haftungsbeschränkt) Betreuungs- und Entlastungsangebot	Joseph-Haas-Weg 6 78532 Tuttlingen	07461-1713457 hiltel@eg-hiltel.com	

Wohngemeinschaften für Intensivpflegebedürftige

Ort / Seite	Einrichtung	Anschrift	Telefon / E-Mail
Krauchenwies	Wohngemeinschaft Krauchenwies Anbieter: selbstorganisierte WG für intensivpflege-bedürftige Menschen	Gögginger Str. 2 72505 Krauchenwies	07032/9561990 info@pgs-heimbeatmung.de
Ostrach – Unterweiler	Team Mittelpunkt Mensch GmbH & Co. KG Anbieter: Jörg Härten Immobilienverw.-GmbH	Kreuzäcker 3 88356 Ostrach-Unterweiler	07585/9344150 info@team-24h.de

Nachbarschaftshilfen

Ort	Einrichtung	Anschrift	Telefon und E-Mail
Bad Saulgau und Umgebung	Organisierte Nachbarschaftshilfe Bad Saulgau	Kirchplatz 2 88348 Bad Saulgau	07581-5093901 nachbarschaftshilfe@stjohannesbadsaulgau.de
Beuron	Hilfe von Haus zu Haus e.V. Nachbarschaftshilfe Beuron	Panoramastr. 14 88631 Beuron	07579-1522
Bingen und Umgebung	Betreuungs- und Entlastungsangebot Aktiv vor Ort e.V. mit Sitz in Bingen	Riedstr. 1 - 3 72511 Bingen	07571-748991 avo-bingen@t-online.de
Herbertingen	Nachbarschaftshilfe Herbertingen	Dr.-Eckener-Str. 9 88518 Herbertingen	07586-2560153
Herdwangen-Schönach	Nachbarschaftshilfe Miteinander - füreinander e.V. Herdwangen-Schönach	Josef-Buchholz-Str. 12 88634 Herdw.-Schönach	07552-6297 miteinander-fuereinander@gmx.de
Hohentengen	Organisierte Nachbarschaftshilfe Hohentengen	Mühlbachweg 17 88367 Hohentengen	07572-2130
Illmensee	Nachbarschaftshilfe Illmensee	Kirchplatz 6 88636 Illmensee	07558-938692
Inzigkofen und Umgebung	Nachbarschaftshilfe Hilfe von Haus zu Haus e.V. Inzigkofen	Ziegelweg 2 72514 Inzigkofen	07571-682427 hilfevonhauszuhausinzigkofen@t-online.de
Krauchenwies	Hilfe von Haus zu Haus Krauchenwies-Rulfingen e.V.	Pfarrweg 3 72505 Krauchenwies	07576-961174 nachbarschaftshilfe@seelsorgeeinheit-krauchenwies-rulfingen.de
Leibertingen	Hilfe von Haus zu Haus e.V. Leibertingen	Wildensteinerstr. 32 88637 Leibertingen	0162-1037613
Mengen	Nachbarschaftshilfe Mengen	Pfarrstraße 8 88512 Mengen	07572-712478
Mengen - Ennetach	Soziale Fördergemeinschaft Ennetach Nachbarschaftshilfe	Kastellstraße 32/1 88512 Mengen-Ennetach	07572-8278
Mengen - Blochingen	Betreuungsservice Blochinger Wichte	Krautländerweg 16 88512 Mengen- Blochingen	0152-02386147
Mengen - Rulfingen	Tiergestützte Biografiearbeit als Einzelangebot für ältere Menschen mit Demenz	Riedbachstraße 3 88512 Mengen-Rulfingen	07576-1658
Meßkirch/Sauldorf	Nachbarschaftshilfe Meßkirch-Sauldorf	Kolpingstraße 16 88605 Meßkirch	0162-6735237 nachbarschaftshilfe@kirche-messkirch.de
Ostrach	Mit Herz und Hand Nachbarschaftshilfe Weithart und Umgebung e.V.	Seestraße 5 88356 Ostrach-Einhart	07585-3692 mail@haus-wohlfahrt.de
Pfullendorf	Miteinander - Bürgerhilfe in Pfullendorf e.V. Nachbarschaftshilfe	Am Stadtweiher 18 88630 Pfullendorf	0152-57475764 miteinanderbuergerhilfe@gmail.com
Scheer	Organisierte Nachbarschaftshilfe St. Nikolaus Scheer	Kirchberg 18 72516 Scheer	07572-769789
	mm Betreuung und Gesundheit	Fabrikstraße 36 72516 Scheer	0151-64598824 kontakt@betreuungundgesundheit.de
Schwenningen	Hilfe von Haus zu Haus e.V. Schwenningen	Alte Pfarrstraße 19 72477 Schwenningen	07466-910580 und 07579-549 info@hilfe-von-haus-zu-haus.de
Sigmaringen	Nachbarschaftshilfeverein Helfende Hände Sigmaringen e.V.	Im Briel 3 78351 Bodman-Ludwigshafen	0176-44475385 info@helfende-haende-sigmaringen.de
Sigmaringendorf	Soz. Förderverein Sigmaringendorf-Laucherthal Organisierte örtliche Nachbarschaftshilfe	Josef-Beck-Str. 9 72517 Sigmaringendorf	07571-4753 metzger.christel@gmail.com
Stetten a.k.M.	Nachbarschaftshilfe Ökumenischer Förderverein - Nächstenhilfe Stetten a.k.M.	Hohenzollerstraße 6 72510 Stetten a.k.M.	07573-2541 reiser@fritz-doro.de
Thalheim	Nachbarschaftshilfe Hilfe von Haus zu Haus e.V. Thalheim/Altheim	Leitachhang 11 88637 Thalheim	0151-65480540
Veringenstadt	Nachbarschaftshilfe Veringenstadt	Scheibenbergstr. 31 72519 Veringenstadt	0151-42040930
Wald	Nachbarschaftshilfe Seelsorgeeinheit Wald	Oberdorfstr. 3 88630 Aach-Linz	07552-9358055 carifoe-nbh@t-online.de
Zwiefalten	VSP e.V. Betreutes Wohnen in Familien individuelle Begleitung u. Entlastung im Alltag	Panoramastr. 24 88529 Zwiefalten	07373-91154 bwf-zw@vsp-net.de



Gemeinsam anpacken...

## HANDELSVERTRETER/-IN

auf selbstständiger Basis im Mediaverkauf

### MEDIATOGO

ist der Verlag für regionale Broschüren zum Thema Pflege und Wohnen. In unserem Verbreitungsgebiet sind wir das führende Medium mit einzigartiger Verbreitung und einem klaren Konzept. Unsere neu entwickelte Pflegeplattform ist die logische Weiterentwicklung unserer Broschüren und ein weiterer USP.

Zur Erweiterung unseres Gebiets suchen wir Sie in Vollzeit und ab sofort. Sie sind zuständig für den Inseratvertrieb in unseren Broschüren und unserer Pflegeplattform sowie die Kommunikation mit Behörden und sozialen Einrichtungen.

Quereinsteiger sind ebenso willkommen wie bereits erfahrene Kollegen. Ehrlichkeit, Fleiß und Engagement sind uns wichtig.

### HÖRT SICH GUT AN?

Dann schicken Sie uns Ihre ausführliche Bewerbung an [info@mediatogo.de](mailto:info@mediatogo.de)

### IHRE HERAUSFORDERUNG

- Aktives Verkaufen und Beratung unserer Kunden
- Aufbau neuer Kundenkontakte
- Umsatzverantwortung im Verkaufsgebiet

### IHRE QUALIFIKATIONEN

- Verhandlungsgeschick und Kommunikationsstärke
- Zielorientiertes und selbstständiges Arbeiten
- Flexibilität und Belastbarkeit
- Hohe Kunden- und Serviceorientierung
- Gepflegtes Erscheinungsbild und authentisches Auftreten
- Führerschein der Klasse B

### IHR ANSPRECHPARTNER

**mediatogo GmbH**  
Rolf Schneider  
Bisinger Berg 1 | 72415 Grosselfingen | **Telefon 07476/9449-21**

### IHRE CHANCE

Kommen Sie mit in unser engagiertes Team, das viel bewegt und die Verlagszukunft aktiv mitgestaltet.

Wir bieten Ihnen eine erfolgsorientierte Bezahlung auf Provisionsbasis bei flexibler Zeiteinteilung.

Selbstverständlich arbeiten wir Sie intensiv ein. Ihr Einsatzgebiet liegt im 100-km-Umkreis um Ihren Wohnsitz.

### NOCH KEINE VERTRIEBSERFAHRUNG?

- Wir lernen Sie gerne ein.
- Die wichtigsten Eigenschaften sind Ehrlichkeit, Fleiß und Willensstärke.
- Unglaublich aber wahr: Unsere erfolgreichsten Mitarbeiter sind gelernte Handwerker.

# BUGES

BUNDESVERBAND  
GERIATRISCHE  
SCHWERPUNKTPRAXEN E.V.

## Geriatric - dieses Thema betrifft uns alle.



### UNSERE ZIELE

- 1. Förderung und Gewährleistung des Informations- und Erfahrungsaustauschs.**
- 2. Stärkung einer flächendeckenden medizinischen Versorgung.**
- 3. Sektorenübergreifende Vernetzung.**

Der Bundesverband der geriatrischen Schwerpunktpraxen setzt sich für die gemeinsamen Interessen der Bevölkerung und der medizinischen Leistungserbringer ein um die medizinische Versorgung insbesondere geriatrischer Patienten zu verbessern. Er informiert die Zielgruppen und führt Praxis und Patient zusammen.

Der Verband nimmt Stellung zu fachpolitischen Fragen und vertritt gemeinsame Interessen der geriatrischen Schwerpunktpraxen gegenüber politischen Entscheidungsträgern.



### WERDEN SIE MITGLIED!

Unterstützen Sie die Arbeit des BUGES e.V. mit Ihrer Mitgliedschaft!

**SERVICE-HOTLINE: 0800 / 4 94 44 90 (kostenlos)**

Bundesverband geriatrische Schwerpunktpraxen e.V.  
Bisinger Berg 1 | 72415 Grosselfingen  
E-Mail: [info@buges.de](mailto:info@buges.de)

[www.buges.de](http://www.buges.de)